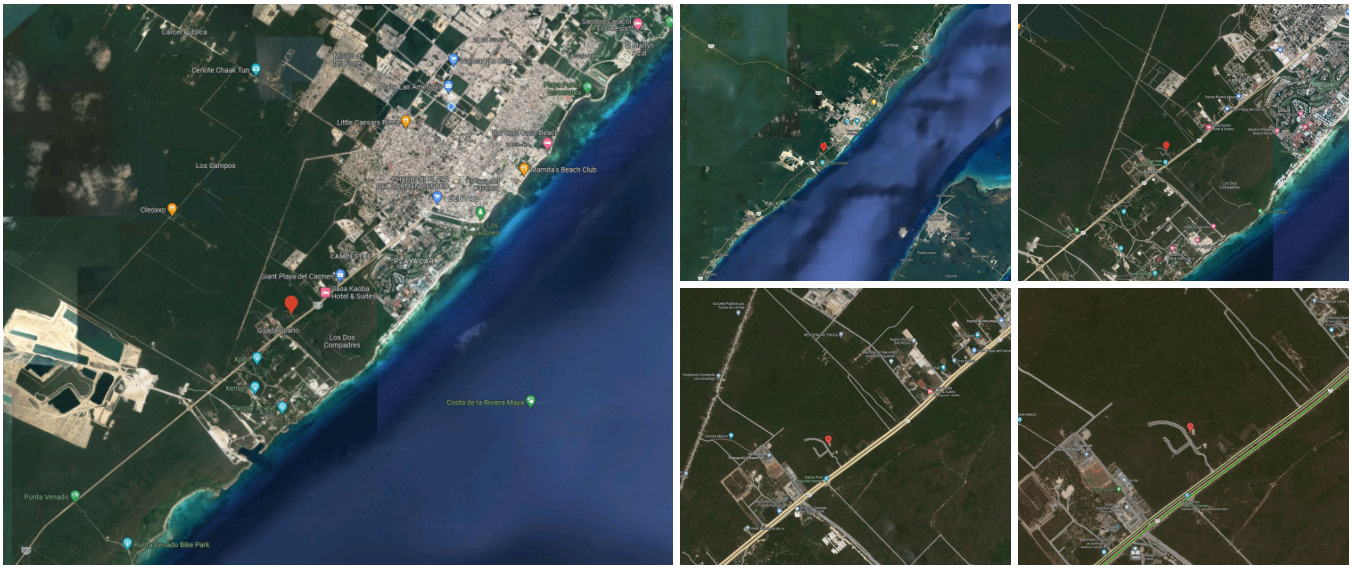

Terrenos Morgana

Selva, Bienes raíces en Playa del Carmen

$199,000 USD

Terreno

1,557 m² / 16,759 ft²

DE UN VISTAZO

Características

Seguridad las 24 horas

EN DETALLE

La propiedad

Bienvenido a Morgana, una comunidad enclavada en la selva, a lo largo de la carretera entre Playacar y Xcaret. Con una ubicación excepcional, estos exquisitos lotes representan una increíble oportunidad para crear la casa de sus sueños en una de las zonas más codiciadas de Playa del Carmen.

Ubicada estratégicamente, Morgana ofrece fácil acceso a una gran variedad de servicios y atracciones. Los residentes disfrutarán de la cercanía a reconocidas escuelas, vibrantes centros comerciales, el mundialmente famoso Parque Xcaret, el animado centro de Playa del Carmen, Puerto Aventuras y, por supuesto, las impresionantes playas de la Riviera Maya.

Estos tres amplios lotes ofrecen el lienzo ideal para imaginar y diseñar su residencia perfecta. Con generosas dimensiones, tendrá espacio suficiente para dar vida a sus sueños arquitectónicos. Ya sea que desee una villa de lujo, una obra maestra contemporánea o un tranquilo refugio tropical, las posibilidades son ilimitadas en estos excelentes terrenos.
Tenga la seguridad de que las comodidades modernas están disponibles, ya que cuenta con acceso a electricidad, agua e internet de fibra óptica para atender sus necesidades cotidianas. Disfrute de la comodidad y conveniencia de un estilo de vida completamente conectado, mientras goza de la tranquilidad y belleza natural del entorno.

LOTE 9 tiene 16,766 sqft. Precio: $280,480 USD
LOTE 7 tiene 17,371 sqft. Precio: $290,500USD
LOTE 17 tiene 17,488 sqft. Precio: $292,500 USD

Los lotes se venden por separado.

EN IMÁGENES

Una mirada más cercana









Se incluyen las 9 fotografías de la propiedad.