

The Leaf Condos

Playacar Fase 2, Bienes raíces en Playa del Carmen

$231,812 USD

DE UN VISTAZO

Características

Alberca de Baby · Albercas · Área de descanso · Bar en la azotea · Bar junto a la piscina · Bar lounge · Bares y lounges · Estacionamiento · Gimnasio · Piscina infantil · Piscina para adultos · Restaurante · Zona de yoga

EN DETALLE

La propiedad

THE LEAF CONDOS PLAYACAR es un proyecto completamente nuevo dentro de Playacar, la zona residencial con mayor plusvalía de Playa del Carmen. Incluirá amenidades espectaculares, acabados premium y equipamiento para el nuevo estilo de vida digital en todas sus unidades.

Será un desarrollo residencial en condominio compuesto por 282 departamentos en venta sobre una superficie total de 7.4 acres de terreno, lo que permite más del 70% de área libre y 1.2 acres de áreas ajardinadas, además de un estacionamiento para 302 vehículos.

Vivir en Playacar es algo único: puedes visitar el espectacular aviario, recorrer las zonas arqueológicas, andar en bicicleta por sus extensas ciclovías a lo largo de todo el complejo o disfrutar de una de las playas más exclusivas de la zona.

Hemos creado un nuevo concepto donde las amenidades son parte fundamental de la vida diaria para ofrecer experiencias enriquecidas durante tu estancia, sin salir del desarrollo.

El complejo cuenta con una extensa área ajardinada de 1.08 acres, diseñada para hacer del exterior un espacio de descanso, convivencia, relajación y recreación, siempre pensando en la comodidad y satisfacción.

- 3 grandes albercas centrales
- Alberca infantil
- Camastros
- Área de yoga
- Área de juegos infantiles
- Zona para mascotas
- Pista para trotar
- Área de relajación
- Gimnasio
- Restaurante
- Bar en la terraza

EN IMÁGENES

Una mirada más cercana







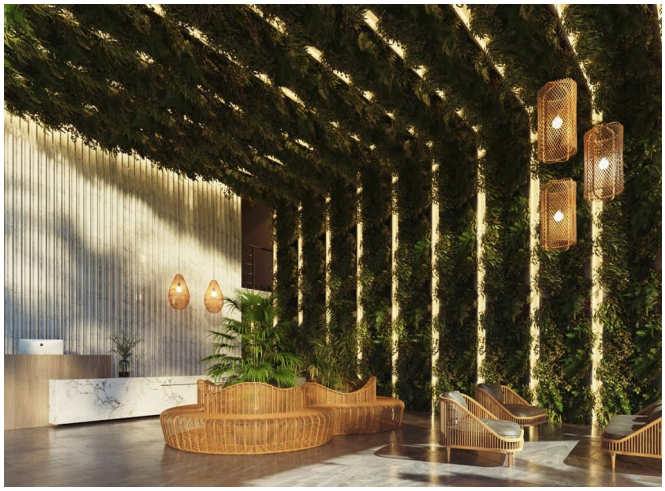

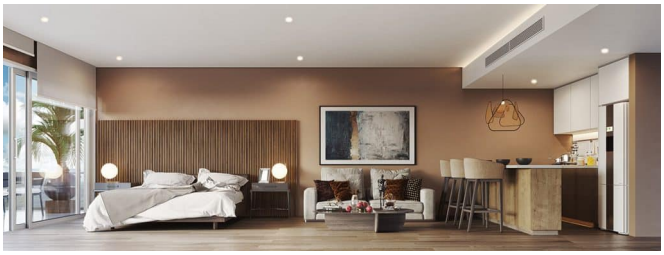



EN IMÁGENES

Una mirada más cercana







Se incluyen las 14 fotografías de la propiedad.