

The Village Corasol

Corasol, Bienes raíces en Playa del Carmen

$347,433 USD

DE UN VISTAZO

Características

Alberca · Área de asadores · Campo de golf · Casa club · Ciclovía · Club de playa · Elevador · Estacionamiento · Gimnasio · Seguridad las 24 horas · Spa · Vestíbulo · Zona de yoga

EN DETALLE

La propiedad

The Village es un complejo residencial ubicado en Corasol, con acceso a un lago privado de lujo y una impresionante vista de la selva tropical y del campo de golf Gran Coyote. Cuenta con una gran variedad de excelentes amenidades y vistas despejadas del mar Caribe desde algunas unidades de los pisos superiores y desde la azotea.

Corasol se convertirá en el desarrollo más emblemático de la Riviera Maya. Su diseño capturará la belleza de la naturaleza de la región dentro de un espacio exclusivo que le permitirá disfrutar de experiencias maravillosas.

Corasol contará con uno de los clubes de playa más grandes de todo México, actualmente en construcción.

EN IMÁGENES

Una mirada más cercana


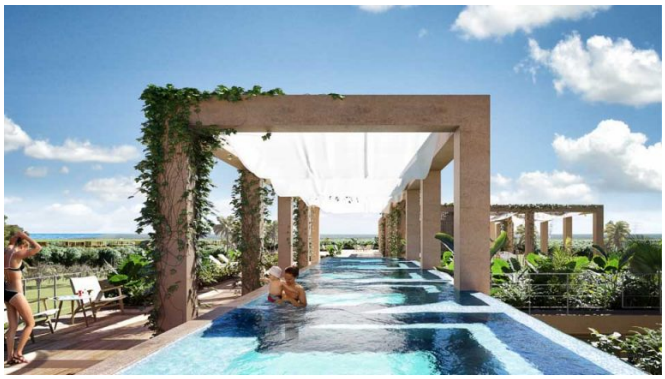





EN IMÁGENES

Una mirada más cercana



Se incluyen las 12 fotografías de la propiedad.