

Viceroy Luxe Residences

Centro Playa, Bienes raíces en Playa del Carmen

$398,815 USD

DE UN VISTAZO

Características

Acceso al club de playa · Alberca en la azotea · Alberca infinita · Albercas · Área de asadores · Área de parrilla · Bar · Casa club · Club de playa · Club infantil · Elevadores · Estacionamiento · Gimnasio · Piscina para adultos · Seguridad las 24 horas · Spa · Vestíbulo · Zona de yoga

EN DETALLE

La propiedad

Viceroy Residences Playa del Carmen es una colección de condominios con servicios en Calle 32 Norte, en Gonzalo Guerrero, uno de los vecindarios costeros más consolidados de Playa del Carmen. Concebido como un edificio íntimo de seis pisos, el desarrollo reúne propiedad residencial, hospitalidad Viceroy, acceso directo a la playa y un club de playa exclusivo para residentes, a unos pasos del Caribe.

La colección incluye diversos formatos de condominios, desde residencias eficientes de una recámara hasta distribuciones más amplias de penthouses de cuatro recámaras. El inventario actual muestra residencias disponibles de aproximadamente 602 pies cuadrados (55.90 metros cuadrados) a 4,823 pies cuadrados (448.05 metros cuadrados), lo que brinda flexibilidad a los compradores según sus necesidades de espacio, objetivos de propiedad y preferencias de estilo de vida en Playa del Carmen.

Las residencias están diseñadas en torno a una vida interior-exterior abierta, con terrazas exteriores a las que se accede mediante puertas corredizas de vidrio desde las áreas de estar y las recámaras. Las especificaciones interiores descritas en la guía del comprador incluyen alturas de techo en las áreas de estar de aproximadamente 9.2 pies (2.8 metros), cocinas abiertas con cubiertas y salpicaderos en tonos travertino, gabinetes de roble claro, gabinetes italianos premium, electrodomésticos de acero inoxidable, pisos de loseta de porcelana europea importada, vestidores en las recámaras principales y baños inspirados en spas, con regaderas delimitadas por vidrio y cubiertas de piedra natural.

El programa de amenidades del edificio incluye una terraza en la azotea con tres albercas infinity, una terraza para yoga y meditación, áreas ajardinadas, jardín de esculturas, restaurante con vista al océano, bar junto a la alberca y cabañas, gimnasio, instalaciones de spa, sala multimedia, salón para adolescentes, club infantil, centro de negocios ejecutivo, espacio privado para eventos, concierge, servicios de hotel y restaurante, y un equipo exclusivo de Hospitalidad de Viceroy Residences. Las especificaciones finales, vistas, mobiliario incluido, servicios, precios y disponibilidad deben confirmarse en los documentos vigentes del desarrollador y en el contrato de compraventa.

Preguntas frecuentes

¿Qué es Viceroy Residences Playa del Carmen?

Viceroy Residences Playa del Carmen es una colección de condominios con servicios en Calle 32 Norte, en Gonzalo Guerrero, cerca del mar Caribe y diseñada con hospitalidad residencial, acceso a la playa y amenidades compartidas.

¿Qué tipos de residencias están disponibles?

El edificio incluye varios tipos de residencias, desde condominios de una recámara hasta distribuciones más amplias de varias recámaras y penthouses. El inventario actual incluye opciones de aproximadamente 602 pies cuadrados (55.90 metros cuadrados) a 4,823 pies cuadrados (448.05 metros cuadrados).

¿Viceroy Residences Playa del Carmen tiene acceso a la playa?

Sí. El desarrollo incluye acceso directo a la playa y un club de playa exclusivo para residentes, con camastros, sombrillas, toallas de playa, cabañas privadas, servicio de alimentos y bebidas, y un bar y restaurante frente a la playa.

¿Los servicios están incluidos para los propietarios?

Se espera que los propietarios tengan acceso a servicios residenciales de Viceroy, incluido un equipo exclusivo de hospitalidad, apoyo de concierge, entrega de correo y paquetes, y servicios personales adicionales que pueden estar sujetos a disponibilidad y cargos.

EN IMÁGENES

Una mirada más cercana


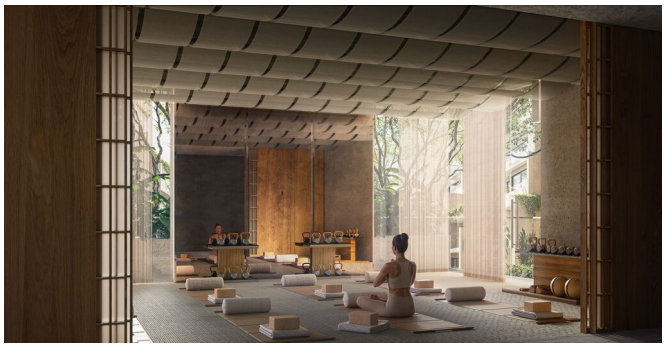





EN IMÁGENES

Una mirada más cercana









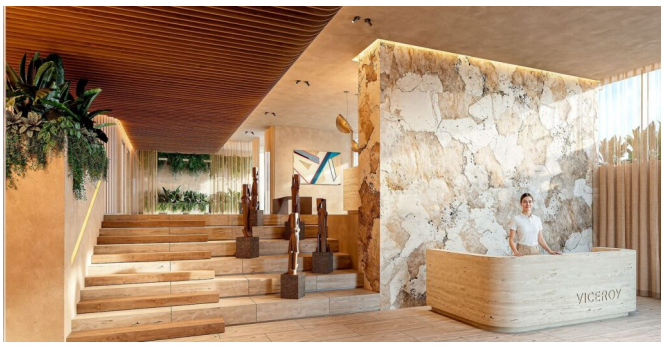

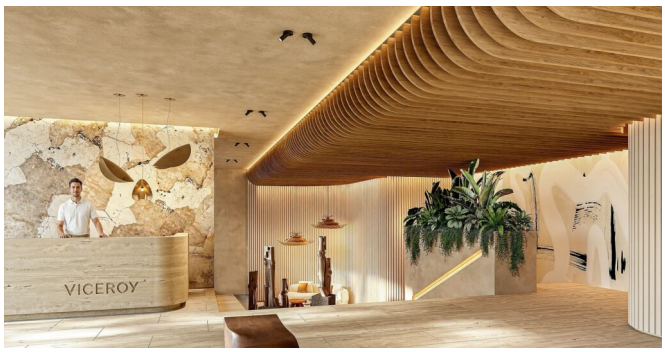

EN IMÁGENES

Una mirada más cercana









Este folleto incluye 21 de las 42 fotografías de la propiedad. Solicita a tu agente la galería completa.