





Villa de 3 habitaciones en Selvamar

Selvamar, Bienes raíces en Playa del Carmen

$695,528 USD

Recámaras	Baños	Construcción	Terreno
3	4.5	378 m² / 4,069 ft²	311 m² / 3,348 ft²

DE UN VISTAZO

Características

Alberca privada · Gimnasio · Paneles solares · Seguridad las 24 horas

EN DETALLE

La propiedad

Casa del Árbol reúne amplios espacios interiores y una distribución flexible dentro de Selvamar, una comunidad residencial privada en Playa del Carmen. La casa de tres niveles ofrece 4,069 pies cuadrados (378 metros cuadrados) de construcción en un lote de 3,348 pies cuadrados (311 metros cuadrados), con una piscina privada que brinda un área exterior exclusiva rodeada de vegetación.

En el centro de la casa, la sala de estar de doble altura y las grandes ventanas dan a las áreas principales de convivencia un carácter abierto y luminoso. La configuración actual incluye tres habitaciones, cuatro baños completos, un medio baño y un gimnasio independiente. El gimnasio ofrece una valiosa flexibilidad y puede transformarse en una cuarta habitación para compradores que necesiten alojamiento adicional.

La casa también está equipada con sistemas prácticos diseñados para la vida cotidiana, incluidos 12 paneles solares, un suavizador de agua, purificación de agua por ósmosis inversa, calentadores de agua eléctricos y un sistema de presión de agua. Estas características complementan las generosas proporciones de la casa y añaden infraestructura útil en toda la propiedad.

Selvamar ubica a Casa del Árbol dentro de un entorno residencial consolidado en Playa del Carmen, con acceso conveniente a la playa, escuelas, restaurantes y servicios cotidianos. Su combinación de espacio, habitaciones adaptables, áreas exteriores privadas y sistemas prácticos para el hogar la convierte en una opción atractiva para uso residencial de tiempo completo o prolongado.

Preguntas frecuentes

¿Cómo está configurada actualmente Casa del Árbol?
La casa cuenta con tres habitaciones y un gimnasio independiente, además de cuatro baños completos y un medio baño. El gimnasio puede convertirse en una cuarta habitación si se prefiere contar con espacio adicional para dormir.

¿Qué tamaño tiene Casa del Árbol?
La casa ofrece 4,069 pies cuadrados (378 metros cuadrados) de construcción distribuidos en tres niveles y se encuentra en un lote de 3,348 pies cuadrados (311 metros cuadrados).

¿Qué sistemas para el hogar están incluidos?
Casa del Árbol cuenta con 12 paneles solares, un suavizador de agua, purificación de agua por ósmosis inversa, calentadores de agua eléctricos y un sistema de presión de agua.

¿Dónde se encuentra Casa del Árbol?

Casa del Árbol se encuentra en Selvamar, una comunidad residencial privada en Playa del Carmen. La ubicación ofrece acceso conveniente a la playa, escuelas, restaurantes y servicios cotidianos.

EN IMÁGENES

Una mirada más cercana

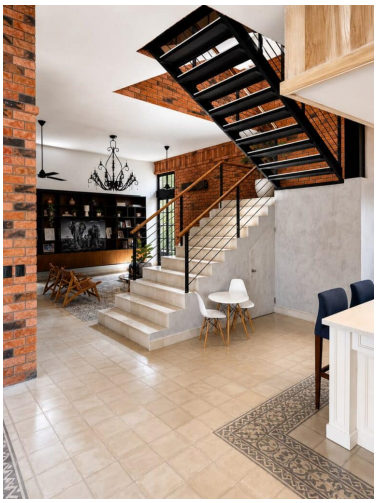







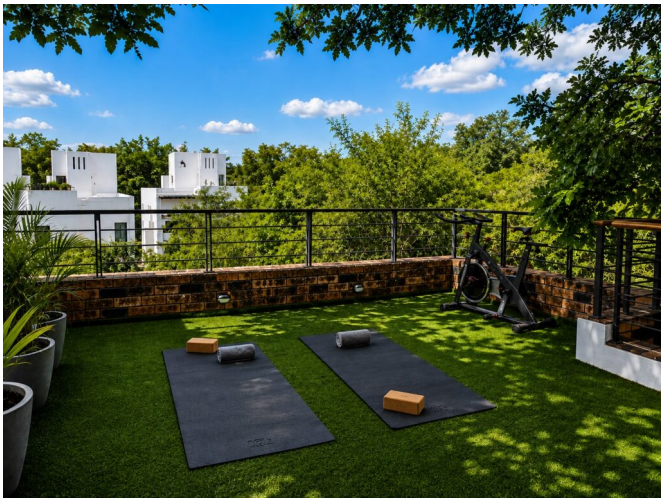



EN IMÁGENES

Una mirada más cercana

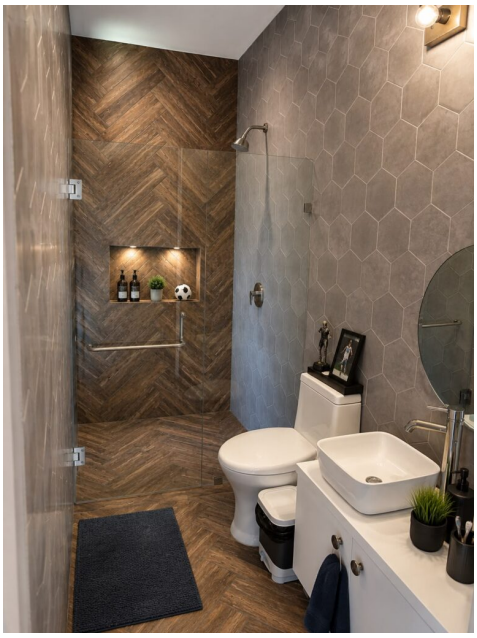







Se incluyen las 15 fotografías de la propiedad.