

Wave Residences

Centro Playa, Bienes raíces en Playa del Carmen

$178,660 USD

DE UN VISTAZO

Características

Albercas · Área de asadores · Espacio de coworking · Jardines · Loft de yoga · Sala de juegos

EN DETALLE

La propiedad

Bienvenido a Wave Residences, un desarrollo innovador en Playa Del Carmen que presenta un nuevo concepto de vida residencial de lujo en una de las ciudades de más rápido crecimiento de Latinoamérica.

Wave Residence consta de dos edificios, cada uno de cuatro niveles, que ofrecen un total de 42 unidades cuidadosamente diseñadas. La diversidad de opciones incluye distribuciones de 1, 2 y 3 recámaras, algunas de las cuales cuentan con el lujo adicional de jacuzzis privados.

Con el compromiso de redefinir el equilibrio entre la vida laboral y personal, Wave Residence satisface las necesidades cambiantes tanto de inversionistas como de arrendatarios. Al poner énfasis en espacios comunes y funcionales, nuestra comunidad fomenta el crecimiento y garantiza que cada rincón tenga un propósito, tanto para trabajar como para disfrutar.

UBICACIÓN

Ubicado en el corazón de Playa del Carmen, Wave Residence ofrece una de las ubicaciones más privilegiadas entre todos los complejos de departamentos de la ciudad. La zona circundante cuenta con una vibrante combinación de centros comerciales, vecindarios residenciales de alto crecimiento y expansión corporativa, todo fácilmente accesible mediante autopistas bien conectadas. Los inversionistas informados pueden anticipar una gran plusvalía en esta localidad en auge.

Amenidades:

En Wave Residence, hemos seleccionado una agradable variedad de amenidades para atender los diversos intereses de nuestros estimados residentes e invitados:

- Espacio de coworking: Un espacio de trabajo dinámico y totalmente equipado donde la productividad prospera, ideal para trabajar de forma remota o emprender proyectos empresariales.
- Sala de yoga: Abraza la tranquilidad y encuentra tu paz interior en nuestro santuario dedicado al yoga, perfecto para revitalizar el cuerpo y la mente.
- Sala de juegos: El entretenimiento no tiene límites en nuestra sala de juegos bien equipada, donde abundan la camaradería y las risas.
- Alberca: Sumérgete en la relajación dentro de nuestra espectacular alberca, que ofrece un escape refrescante de la vibrante vida urbana.

- Jardín: Descubre la serenidad en nuestros exuberantes jardines cuidadosamente diseñados, que ofrecen un refugio tranquilo en medio del ajetreo urbano.
- Área de BBQ: Disfruta momentos deliciosos con familiares y amigos en nuestra área de asadores, donde se crean recuerdos inolvidables.

Wave Residences ha llegado como testimonio de una vida refinada en Playa Del Carmen. Con su ubicación excepcional y amenidades diseñadas cuidadosamente, invita a quienes buscan una vida de elegancia y comodidad. Ven a formar parte de esta comunidad excepcional y adopta un nuevo estándar de lujo residencial.

EN IMÁGENES

Una mirada más cercana



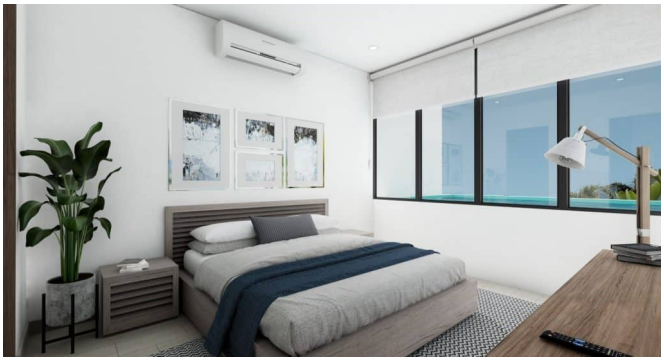




EN IMÁGENES

Una mirada más cercana













EN IMÁGENES

Una mirada más cercana



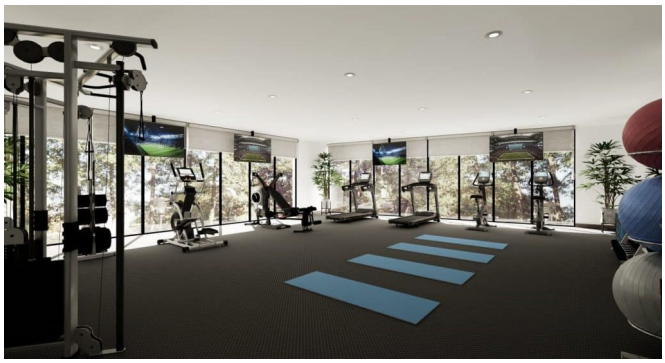

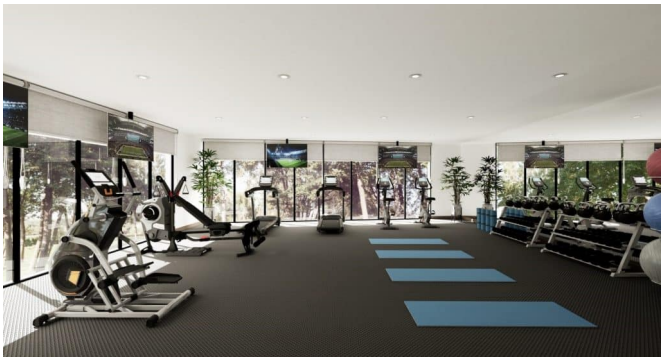

Se incluyen las 20 fotografías de la propiedad.