

Zilha 42

Zazil-Ha, Bienes raíces en Playa del Carmen

$240,000 USD

DE UN VISTAZO

Características

Alberca · Elevador · Estacionamiento · Jacuzzi · Seguridad · Sistema de riego para jardineras

EN DETALLE

La propiedad

Playa del Carmen se encuentra a 60 kilómetros (37 millas) al sur del Aeropuerto Internacional de Cancún. Es el aeropuerto más concurrido del Caribe y recibe una gran cantidad de vuelos directos desde algunas de las ciudades más importantes del mundo. Playa del Carmen está a menos de una hora en automóvil del aeropuerto, conectada por una carretera moderna y segura. Fuera de las rutas habituales y ubicado en un nuevo y moderno vecindario de Playa del Carmen, el condominio Zilha 42 ofrece una opción accesible frente a los alquileres vacacionales típicamente de alta gama, brindándole un gran valor por su dinero. El vecindario de Zazil-Ha está a tres cuadras de la Quinta Avenida y cuenta con una ubicación céntrica para que disfrute de todo lo que la ciudad de Playa del Carmen tiene para ofrecer. El condominio Zilha es un desarrollo de Maya Property Developments en colaboración con Sandro Bortot Architects. Aproveche nuestros precios de preventa y asegure su lugar mientras pueda. Fecha de entrega de la fase 1 (2018)

- Disponibles de 1 y 2 recámaras.

Fecha de entrega de la fase 2 (diciembre de 2019)

- Estudio y penthouse disponibles.

Amenidades:

- Seguridad
- Estacionamiento
- Sistema de riego para jardineras de fachada
- Elevadores
- Alberca
- Jacuzzi

EN IMÁGENES

Una mirada más cercana





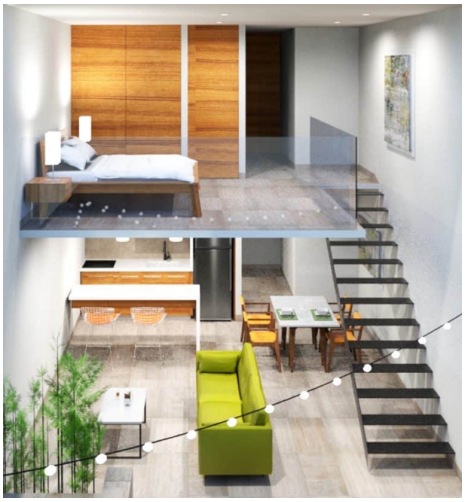







Una mirada más cercana



Se incluyen las 12 fotografías de la propiedad.