

Condominio frente al mar de 3 recámaras en Quinta Luna

Frente al mar, Bienes raíces en Puerto Aventuras

$1,295,000 USD

Recámaras	Baños	Construcción	Cuota de mantenimiento
3	4	506 m² / 5,444 ft²	$1,860 USD/mes

DE UN VISTAZO

Características

Alberca infinita · Área de descanso · Club de playa privado · Comunidad cerrada · Gimnasio · Marina · Vista al mar

EN DETALLE

La propiedad

Bienvenido a *Quinta Luna*, donde la elegancia frente al mar y el encanto caribeño se combinan con el lujo moderno en Puerto Aventuras. Esta residencia de 3 recámaras en planta baja es una obra maestra del diseño, que combina a la perfección motivos inspirados en la arquitectura española y maya con un estilo contemporáneo. Cruza las majestuosas puertas dobles y serás recibido por una incrustación de mármol y una vista que se extiende sobre las aguas turquesas del Caribe, preparando el escenario para la sofisticación de la propiedad.

Retiro exterior frente al mar: Con casi 2,000 pies cuadrados de jardín privado y cerrado, esta residencia ofrece vistas panorámicas de la laguna, la playa privada y la interminable extensión del mar Caribe. Aquí estarás rodeado por la belleza de la naturaleza, con un entorno frente al mar que hace que cada momento se sienta como una escapada. La propiedad incluye un versátil bar techado con medio baño adjunto, ideal para recibir invitados o, si se desea, convertirlo en una cuarta recámara.

Recámaras modernas con vistas al mar: Cada recámara está diseñada para brindar comodidad, con dos amplias recámaras con baño propio y clósets integrados. La recámara principal es espectacular, con vistas panorámicas al mar desde la cama tamaño king, un elegante vestidor y un moderno baño en suite.

Espacios funcionales y flexibles: Ya sea que necesites almacenamiento adicional, una oficina en casa o un acogedor rincón para ver televisión, una habitación contigua a la cocina se adapta a tus necesidades. El corazón de la propiedad, la cocina, fluye armoniosamente hacia una amplia sala y se abre a una terraza techada con puertas de vidrio retráctiles, permitiendo una transición perfecta entre el interior y el exterior.

Amenidades en Quinta Luna: Como residente, disfruta del acceso exclusivo a la playa de Quinta Luna, un gimnasio completamente climatizado y una alberca infinity con amplias áreas de descanso tanto junto a la alberca como frente a la playa. Ya sea que disfrutes de un día tranquilo en la playa privada o nades en la alberca, cada detalle está diseñado para brindar comodidad y disfrute.

Una ubicación incomparable: Ubicada en la segura comunidad privada de Puerto Aventuras, Quinta Luna te coloca a un corto paseo o a un rápido trayecto en carrito de golf del animado centro del poblado. Explora la vibrante marina, los campos de golf, la variada oferta gastronómica y las boutiques que hacen única a esta comunidad. Entre las atracciones cercanas se encuentran Playa del Carmen, las playas históricas de Tulum y parques de aventura como Xcaret y XelHa, mientras que el Aeropuerto Internacional de Cancún está a solo una hora.

Más que una residencia: un estilo de vida: Quinta Luna no es solo un hogar; es un estilo de vida caribeño que ofrece todas las amenidades necesarias para disfrutar de comodidad y lujo durante todo el año.

Preguntas frecuentes

¿Qué hace única a Quinta Luna?
Quinta Luna combina el encanto de la arquitectura maya y española con el lujo moderno, ofreciendo acceso privado a la playa, un amplio jardín cerrado e interiores bellamente diseñados, todo dentro de la segura comunidad de Puerto Aventuras.

¿Hay amenidades adicionales disponibles para los residentes?
Sí, los residentes disfrutan de amenidades exclusivas, incluida una playa privada, alberca infinity, gimnasio climatizado y áreas de descanso. Quinta Luna ofrece acceso a la marina, el campo de golf y numerosas opciones gastronómicas y comerciales de Puerto Aventuras.

¿Se puede convertir el área del bar techado en una recámara?
El área del bar techado con medio baño adjunto es lo suficientemente flexible como para convertirse en una cuarta recámara, proporcionando espacio adicional si se desea.

¿Puerto Aventuras es una ubicación segura?
Sí, Puerto Aventuras es una comunidad privada con seguridad las 24 horas, lo que la convierte en uno de los lugares más seguros y deseables para vivir a lo largo de la Riviera Maya.

¿Qué tan cerca está Quinta Luna de las principales atracciones?
Quinta Luna tiene una ubicación ideal: a solo una hora del Aeropuerto de Cancún, a poca distancia en automóvil de Playa del Carmen y cerca de las famosas playas de Tulum y numerosas atracciones de la Riviera Maya, como Xcaret y XelHa.

¿Esta propiedad es adecuada para vivir durante todo el año?
Por supuesto. Quinta Luna está diseñada para brindar comodidad durante todo el año, con amplias áreas habitables, un gimnasio climatizado y generosos espacios interiores y exteriores, perfectos como residencia principal o lujosa casa vacacional.

EN IMÁGENES

Una mirada más cercana













EN IMÁGENES

Una mirada más cercana




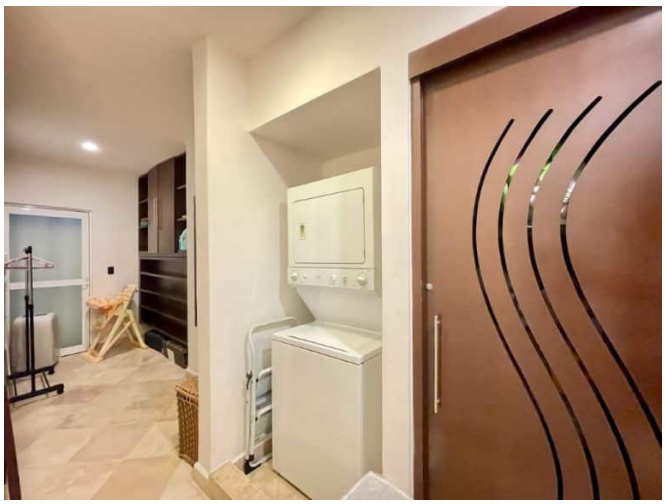



EN IMÁGENES

Una mirada más cercana






Se incluyen las 21 fotografías de la propiedad.