

Condominio de 2 recámaras Thea

Rafael e. Melgar, Bienes raíces en Puerto Morelos

$506,047 USD

Recámaras	Baños	Construcción	Cuota de mantenimiento
2	2	102 m² / 1,096 ft²	$355 USD/mes

DE UN VISTAZO

Características

Alberca · Área de asadores · Área de descanso · Elevador · Piscina panorámica y azotea · Seguridad las 24 horas · Vestíbulo

EN DETALLE

La propiedad

Este condominio con vista al mar, de 2 recámaras y 2 baños, en Thea Condos ofrece 102 metros cuadrados (1,096 pies cuadrados) de vida refinada en uno de los desarrollos boutique más exclusivos de Puerto Morelos. Con solo 12 unidades en total, Thea Condos brinda privacidad, diseño moderno y acceso directo al estilo de vida frente al mar de la Riviera Maya.

La residencia cuenta con una distribución de concepto abierto, amplias áreas de sala y comedor, una cocina gourmet con acabados premium y un balcón privado equipado con jacuzzi y vistas panorámicas al mar Caribe. Ideal para familias, parejas o inversionistas, esta propiedad está diseñada tanto para el confort como para el valor a largo plazo.

Los propietarios disfrutan de acceso a amenidades premium, que incluyen una terraza en la azotea con vistas panorámicas, piscina y área lounge, zona de BBQ, un elegante vestíbulo, elevador y seguridad con acceso controlado las 24 horas, los 7 días de la semana.

Ubicado en el corazón de Puerto Morelos Centro, el desarrollo ofrece acceso inmediato a la playa, restaurantes y cafeterías locales, y se encuentra a solo unos minutos del centro del pueblo, Playa del Carmen y el Aeropuerto Internacional de Cancún. Su ubicación céntrica, combinada con el encanto y la tranquilidad de Puerto Morelos, lo convierte en una excelente opción de inversión y estilo de vida.

Ya sea como residencia permanente, casa de vacaciones o propiedad para renta, este condominio de 2 recámaras en Thea ofrece una oportunidad poco común de adquirir una propiedad en una comunidad frente al mar de edición limitada.

Preguntas frecuentes

¿Qué características incluye el condominio de 2 recámaras?
Cada unidad ofrece dos recámaras, dos baños, un área de sala y comedor de concepto abierto, un balcón privado con jacuzzi y espectaculares vistas al mar. El condominio está diseñado con acabados de alta gama y una cocina moderna.

¿Cuál es el tamaño total del condominio de 2 recámaras?
El tamaño exacto varía según la unidad, pero cada una está diseñada para ofrecer amplio espacio, distribuciones funcionales y un equilibrio óptimo entre confort y lujo.

¿Es el condominio de 2 recámaras una buena inversión para rentas vacacionales?

Sí, Thea Condos se encuentra en una ubicación privilegiada con alta demanda de rentas. Puerto Morelos atrae turistas durante todo el año, lo que lo convierte en una excelente oportunidad para rentas vacacionales de corto plazo y para la apreciación del valor de la propiedad a largo plazo.

¿Qué amenidades ofrece el desarrollo?

Los residentes tienen acceso a una azotea con vistas panorámicas al mar, piscina, área de BBQ, un vestíbulo moderno, elevador y seguridad las 24 horas, los 7 días de la semana, con acceso controlado.

EN IMÁGENES

Una mirada más cercana





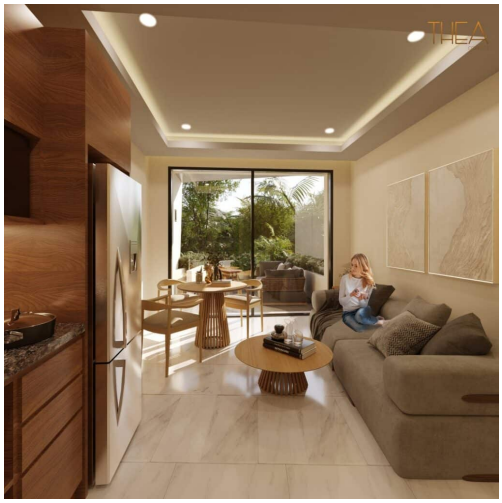

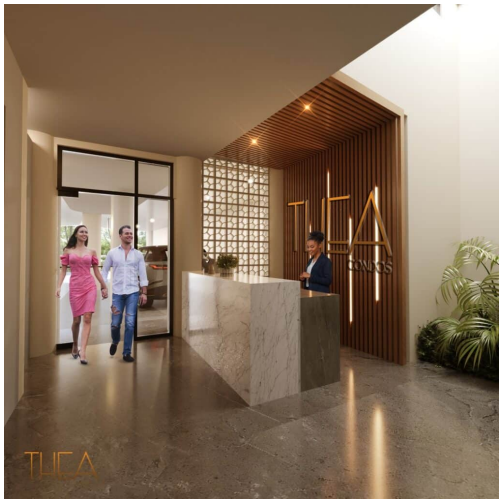





Una mirada más cercana











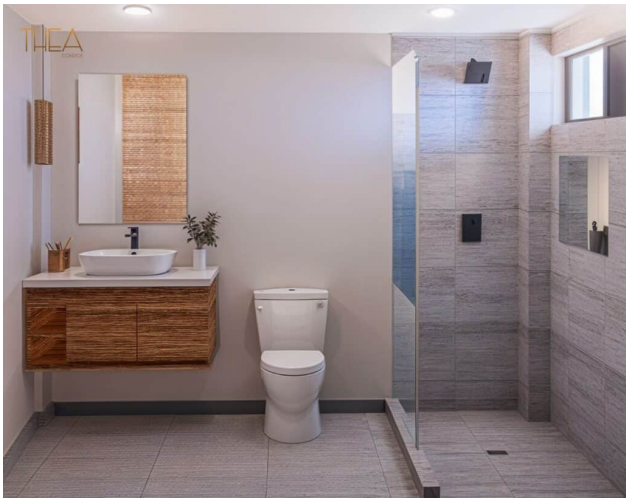

EN IMÁGENES

Una mirada más cercana

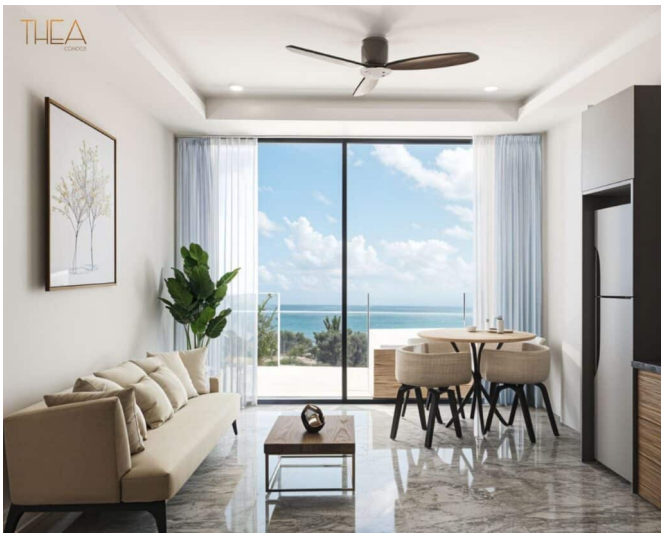



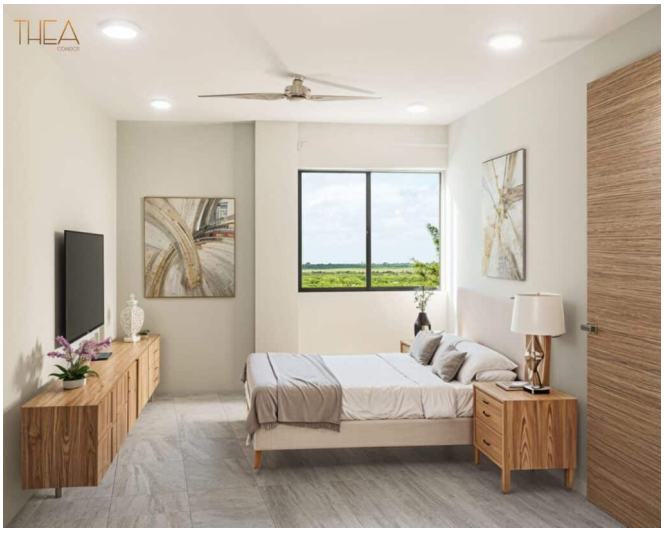

Se incluyen las 20 fotografías de la propiedad.