





Aflora Studio Condo

Aldea Zama, Bienes raíces en Tulum

$199,000 USD

Recámaras	Baños	Construcción	Cuota de mantenimiento
1	1	39 m² / 425 ft²	$100 USD/mes

DE UN VISTAZO

Características

Alberca · Área de asadores · Espacio de coworking · Estacionamiento · Gimnasio · Seguridad las 24 horas · Spa · Vestíbulo

EN DETALLE

La propiedad

La vida es inmersión. Una incubadora, un laboratorio, un lugar para cultivar ideas. La naturaleza y el arte se unen para revelar nuestra esencia. Permitir que el ser crezca, florezca. Crear magia. El arte es magia. La tecnología es magia. Conectar con las personas es magia. Conectar con la naturaleza es magia. Conectarte contigo mismo es magia. Sanar es magia. Colaborar es magia. No un sueño, sino una realidad. No escapismo, sino presentismo. No un secreto, sino una invitación. No el paraíso, sino Gaia. Es una nueva forma de vivir, una tercera vida. Es una nueva forma de sociedad, una tribu creativa. Un mundo de maravillas y exploración. Un mundo de magia creado por creativos para creativos. Integrados en la geografía y la arquitectura del sitio, te invitamos a sentirte como en casa con nuestra amplia variedad de amenidades diseñadas para cultivar la inspiración. Aflora ofrece 199 unidades distribuidas entre Torres Residenciales, Villas y Lofts. Cada unidad está meticulosamente diseñada para complementar un estilo de vida dinámico, rodeada de selva con parques privados, albercas, acceso por elevador y exuberantes jardines en las azoteas. Cada detalle fue elegido para crear un hábitat que nutre y renueva el alma. Con una selección cuidadosamente diseñada de amenidades y servicios, los residentes de Aflora encontrarán un hogar donde podrán experimentar crecimiento, cuidado y comunidad. Aflora es una comunidad creada para ti. Un portal que conecta la comodidad moderna con la elegancia atemporal. Te invitamos a descubrir una experiencia de vida única, rodeada de arte y naturaleza. Aflora se integra sutilmente en sus abundantes 3 hectáreas, ubicada entre el pueblo de Tulum y sus playas cristalinas, dentro de la exclusiva zona de Aldea Zama. Adyacente a selva virgen y a menos de 2 millas de las mundialmente famosas playas del Caribe y las ruinas mayas de Tulum, Aflora ofrece el entorno perfecto para encontrar paz, crear conexiones, crear e sumergirte en el paisaje mágico de la península de Yucatán. Av. Aldea Zama, Tulum Quintana Roo

- Laguna de Bienestar
- Panza Dining & Bar
- Casa de Baños, Spa y Temazcal
- Lobby de Sunset Tower
- Torre de Bienestar
- Sala de Coworking
- Alberca semiolímpica
- Alberca Innity

- Muro de Escalada
- Circuito de Acondicionamiento al Aire Libre
- Área de Práctica Acrobática
- Jardín de Esculturas
- Área de Juegos y Alberca Infantil
- Redes Suspendidas
- Área de Hamacas y Columpios

Nuestro hábitat es un organismo simbiótico que te tiene en su centro y proporciona un entorno propicio para la inspiración, la activación y el aprendizaje. Como habitante, te sentirás inspirado a ensuciarte las manos y llenarte los pies de arena. Crea arte, conecta con la comunidad y sumérgete en la naturaleza. Y el diseño incluyente nos permite poner a tu alcance la mayoría de las características ecológicas y relajantes, como: Casetas de acceso controlado

- Seguridad las 24 horas
- Acceso para personas con discapacidad
- Ubicación premium
- Internet de fibra óptica
- Estacionamiento privado y para visitantes
- Acceso a clubes de playa
- Servicio de concierge
- Renta de bicicletas
- Área de bienestar
- Eventos culturales
- Instalaciones de arte
- Comunidad privada con acceso controlado
- Plusvalía
- Electrodomésticos ecoeficientes
- Energía solar
- Comunidad de baja densidad
- Captación de agua de lluvia
- Senderos permeables
- Terrazas verdes

- Reciclaje y compostaje
- Paisajismo con especies nativas
- Diseño solar pasivo
- Áreas de conservación de la selva

EN IMÁGENES

Una mirada más cercana




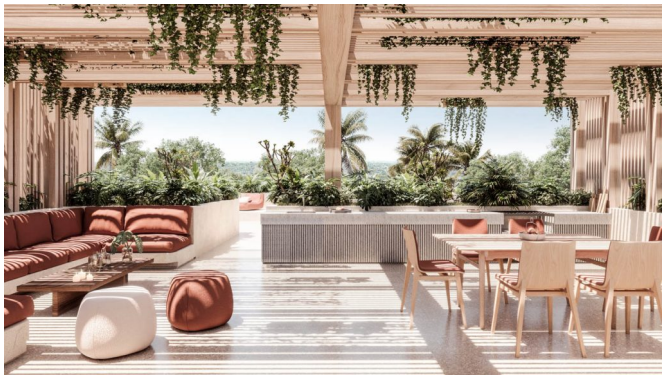

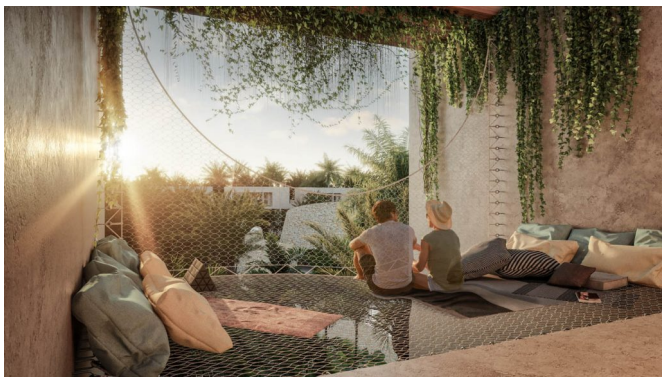

EN IMÁGENES

Una mirada más cercana













EN IMÁGENES

Una mirada más cercana









Este folleto incluye 21 de las 29 fotografías de la propiedad. Solicita a tu agente la galería completa.