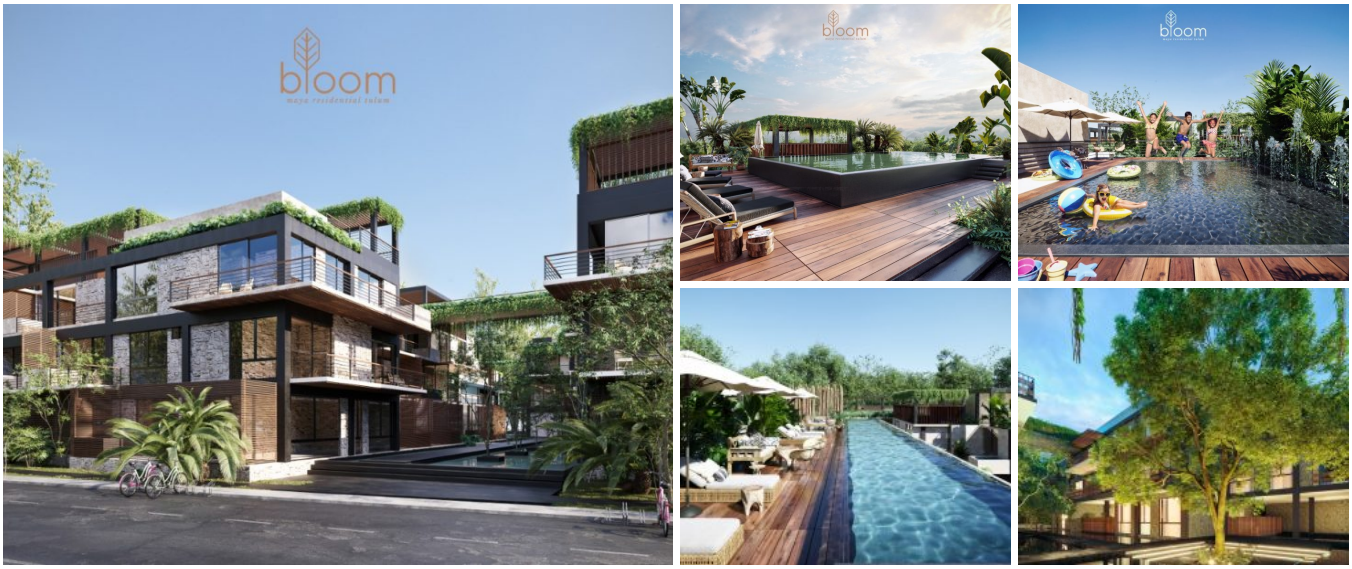

Bloom Condos

Región 15, Bienes raíces en Tulum

$339,458 USD

DE UN VISTAZO

Características

Alberca · Elevador · Estacionamiento · Gimnasio · Seguridad las 24 horas · Spa · Vestíbulo

EN DETALLE

La propiedad

Tulum es uno de los destinos turísticos más visitados del mundo y cuenta con el mayor crecimiento de capital en México, lo que lo coloca a la vanguardia del panorama inmobiliario para inversionistas. Por eso, en Beyond Capital creamos Bloom Maya Residential Tulum, un desarrollo inmobiliario con un estilo de vida lujoso y sofisticado, rodeado de naturaleza. Baños amplios con un diseño acorde con la zona transmiten frescura y armonía en tonos y materiales sin descuidar la elegancia, así como la funcionalidad. El equilibrio y la proporción en los pisos de mármol, las regaderas tipo lluvia, los lavabos empotrados de piedra volcánica negra, los espejos y los muebles de madera de Tzalam hacen de este espacio un lugar exclusivo.

Cada departamento cuenta con una alberca de hidromasaje tipo jacuzzi con acabado de chukum en sus amplias terrazas. Puedes complementar la decoración del departamento agregando muebles de diseño seleccionados para disfrutar de una estancia inmejorable.

En Bloom Maya Residential Tulum respetamos y cuidamos el medio ambiente. Por esta razón, desde la concepción arquitectónica del proyecto ideamos un desarrollo sustentable con el objetivo de obtener la certificación EDGE junto con GBCI (Green Building Certification Inc.), que consiste en diseñar nuestras instalaciones de manera responsable e interdisciplinaria para lograr el menor consumo posible de energía y agua, así como una huella ambiental mínima en una de las selvas más enigmáticas del mundo, utilizando materiales que no dañen al planeta ni a sus usuarios.

Cada departamento cuenta con un conjunto de tecnologías aplicadas para el control inteligente de los sistemas de confort, con una gestión eficiente del uso de la energía.

• Control de iluminación • Control de aire acondicionado • Control de audio • Telefonía IP • Sistemas de televisión IPTV • Control de acceso RF • Cámaras de seguridad

PROMOCIÓN DE ADMINISTRACIÓN HOTELERA CON VARIAS PLATAFORMAS Tu departamento vacacional no solo se rentará; tendrás un hogar que se mantendrá en condiciones ideales para cuando decidas ocuparlo, sino que también obtendrás un rendimiento muy atractivo. Contamos con un socio estratégico que estará a cargo del 100% de la administración de la propiedad para que no tengas que preocuparte por: • Difusión de la propiedad para promocionarla entre huéspedes potenciales. • Administración de reservaciones. • Contacto con clientes 24/7.

EN IMÁGENES

Una mirada más cercana











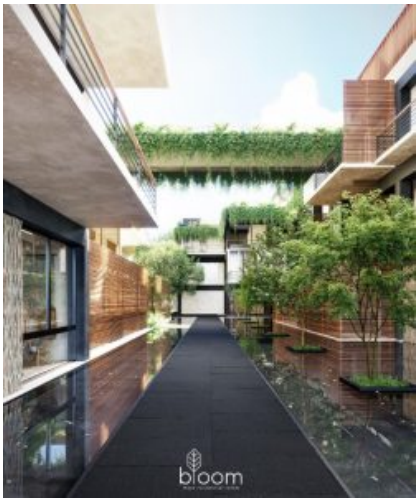

EN IMÁGENES

Una mirada más cercana



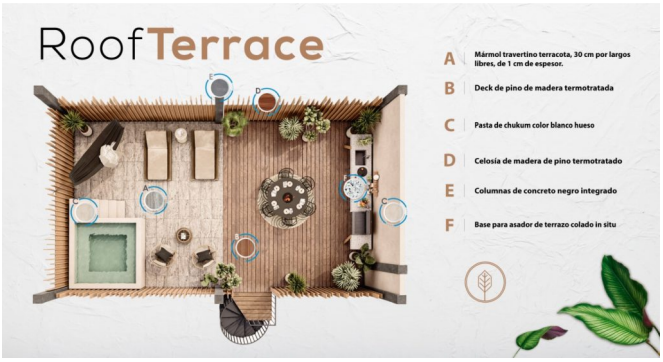



Se incluyen las 14 fotografías de la propiedad.