DETALLES DE LA PROPIEDAD







Casa 6 Villa de 5 recámaras en Aldea Zamá

Aldea Zama, Bienes raíces en Tulum

$648,000 USD

Recámaras	Baños	Construcción	Terreno
5	5	235 m² / 2,529 ft²	360 m² / 3,875 ft²

DE UN VISTAZO

Características

Alberca privada · Comunidad cerrada · Jardines · Seguridad las 24 horas

EN DETALLE

La propiedad

Para compradores que buscan una casa completa de cinco recámaras en el centro de Tulum, la Villa 6 reúne espacio práctico, privacidad y comodidad lista para habitar en Aldea Zamá. La propiedad fue construida en 2022 y se ofrece como una residencia independiente, sin asociación de propietarios indicada en la información proporcionada.

La villa incluye 235 metros cuadrados (2,530 pies cuadrados) de construcción en un terreno de 360 metros cuadrados (3,875 pies cuadrados). Su distribución cuenta con cinco recámaras, cinco baños, un jardín privado y dos cajones de estacionamiento, por lo que es adecuada para uso personal o para compradores que necesitan una base residencial más amplia en una de las zonas residenciales más reconocidas de Tulum.

Una característica distintiva es su relación contigua con la Villa 7. Las dos propiedades son villas gemelas divididas por un muro con una puerta de acceso directo, lo que brinda a los compradores la opción de adquirir la Villa 6 por separado o considerar ambas casas juntas para una configuración conectada de diez recámaras. Se describe que la documentación está vigente, lo cual aporta un punto importante de claridad para los compradores que revisan la propiedad.

Preguntas frecuentes

¿La Villa 6 se vende como una casa independiente?
Sí. La Villa 6 se describe como una casa independiente de cinco recámaras en Aldea Zamá, Tulum. Puede considerarse por separado, aunque también ofrece una oportunidad de conexión con la Villa 7.

¿Qué hace diferente a la Villa 6 de una villa independiente típica?
La Villa 6 se encuentra junto a la Villa 7 como parte de una configuración de villas gemelas. Una puerta de acceso directo a través del muro divisorio permite conectar ambas casas si las dos propiedades se adquieren juntas.

¿Qué tamaño tiene la Villa 6?
La Villa 6 ofrece 235 metros cuadrados (2,530 pies cuadrados) de construcción en un terreno de 360 metros cuadrados (3,875 pies cuadrados).

¿Qué características incluye la Villa 6?
La casa incluye cinco recámaras, cinco baños, un jardín privado, dos cajones de estacionamiento y una presentación lista para habitar. La información de la propiedad también señala que no hay asociación de propietarios y que la documentación está vigente.

EN IMÁGENES

Una mirada más cercana









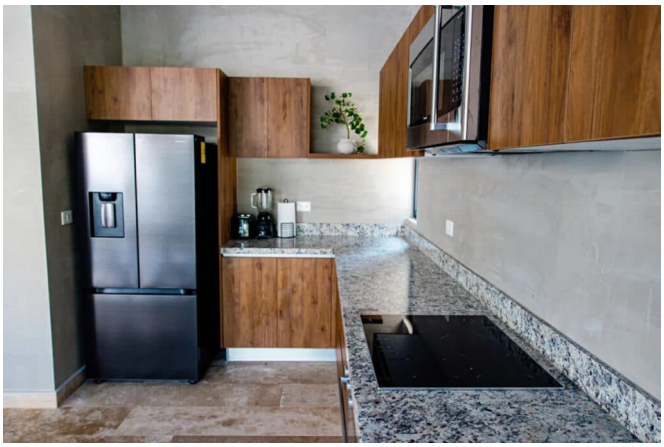



EN IMÁGENES

Una mirada más cercana





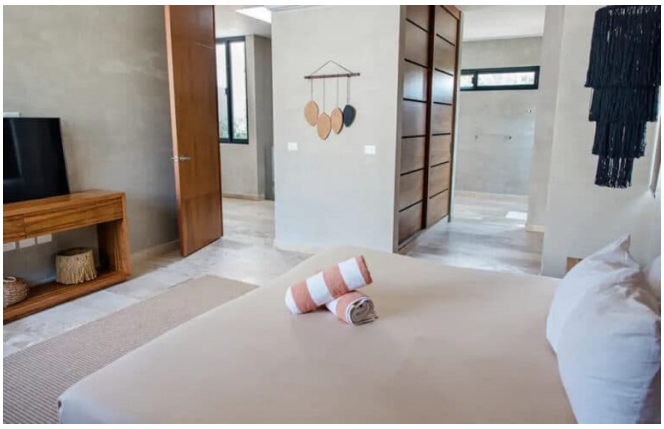



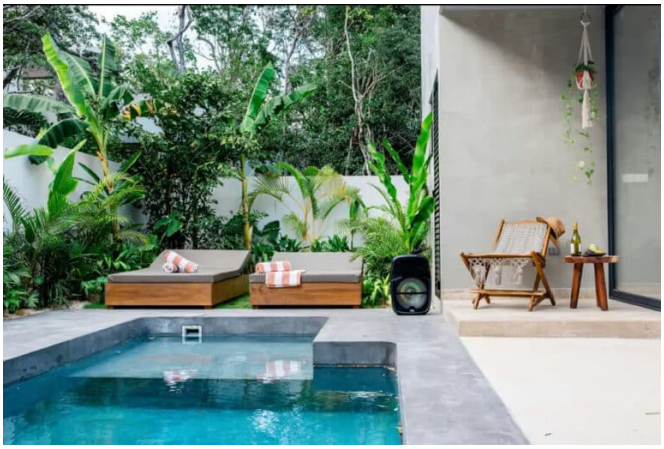

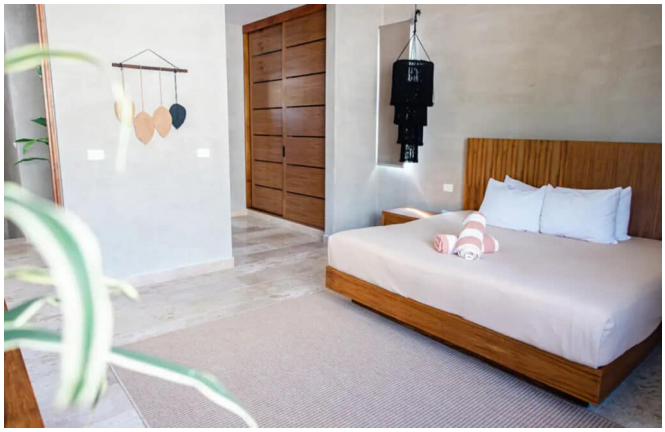

EN IMÁGENES

Una mirada más cercana









Este folleto incluye 21 de las 30 fotografías de la propiedad. Solicita a tu agente la galería completa.