

Casa de lujo Casa Don Rey con 10 habitaciones

Aldea Zama, Bienes raíces en Tulum

$5,500,000 USD

Recámaras	Baños	Construcción
10	13	1,022 m² / 11,000 ft²

DE UN VISTAZO

Características

Alberca · Alberca en la azotea · Albercas · Camastros · Jacuzzi · Oficina de coworking · Sala de cine

EN DETALLE

La propiedad

Ubicada en el corazón de la exuberante selva de Tulum, esta casa de lujo con 10 habitaciones ofrece un refugio exclusivo y ecológico a solo ocho minutos de la playa. Construida en 2021, esta obra maestra de 11,000 pies cuadrados combina el lujo con un diseño sostenible, integrándose con la belleza tranquila de Tulum. La residencia se encuentra en un terreno de 662 metros cuadrados y ofrece una distribución espaciosa y de concepto abierto, diseñada para el descanso, el entretenimiento y una experiencia de vida interior-exterior sin interrupciones.

Esta villa le da la bienvenida con elegancia y comodidad en sus diez habitaciones meticulosamente diseñadas, cada una con baño privado, lo que la hace perfecta para recibir reuniones numerosas y, al mismo tiempo, garantizar la privacidad de cada huésped. Los trece baños de la casa están cuidadosamente diseñados con accesorios de primera calidad y presentan una estética moderna que equilibra sofisticación y funcionalidad.

Entre las características principales se incluyen dos atractivas albercas—una para nadar y otra para descansar—rodeadas de exuberante vegetación que refleja el encanto natural del paisaje de Tulum. Las amenidades exteriores incluyen dos salas hundidas con fogateros, que ofrecen un ambiente cálido e íntimo, ideal para disfrutar de tardes acogedoras bajo las estrellas. Para una atmósfera más festiva, disfrute de la sala lounge de la cabaña y del bar totalmente equipado, o reúnase en el área de asientos tipo estadio y la sala de cine de última generación para vivir una experiencia cinematográfica.

La seguridad y protección también son prioridades principales. Esta casa se encuentra en una comunidad privada y vigilada, con vigilancia las 24 horas, los 7 días de la semana, lo que garantiza tranquilidad para que pueda relajarse plenamente y sumergirse en la belleza y vitalidad de la zona. El diseño arquitectónico incorpora materiales naturales que realzan el encanto bohemio de Tulum, creando un entorno atemporal y elegante que se siente conectado con la naturaleza.

Esta casa de lujo con 10 habitaciones no es simplemente una residencia; es un santuario donde se crean recuerdos inolvidables. Perfecta para quienes buscan un estilo de vida de alta gama en un entorno sereno y pintoresco, esta propiedad ofrece una combinación equilibrada de comodidad, estilo y privacidad.

Preguntas frecuentes

¿Qué tan cerca está la propiedad de la playa?
La villa está convenientemente ubicada a solo ocho minutos de las hermosas playas de Tulum.

¿La propiedad es segura?

Sí, se encuentra dentro de una comunidad privada y vigilada, con vigilancia las 24 horas, los 7 días de la semana, para mayor seguridad y tranquilidad.

¿Qué características exteriores únicas ofrece esta casa?

Esta residencia cuenta con dos albercas, dos salas hundidas con fogateros, una sala lounge en la cabaña y espacios exteriores con exuberante paisajismo que favorecen el descanso y las reuniones sociales.

¿Cuántos baños hay?

Hay trece baños elegantemente diseñados en toda la casa, lo que garantiza comodidad y privacidad para cada huésped.

¿Qué amenidades de entretenimiento ofrece?

La propiedad incluye una sala de cine con asientos tipo estadio, un bar totalmente equipado y múltiples salas lounge exteriores, ideales tanto para el entretenimiento como para el descanso.

¿Cuál es el tamaño de la propiedad?

La casa abarca 11,000 pies cuadrados (1,022 metros cuadrados) y se encuentra en un terreno de 662 metros cuadrados, ofreciendo amplios espacios interiores y exteriores en un entorno sereno de selva.

EN IMÁGENES

Una mirada más cercana













EN IMÁGENES

Una mirada más cercana







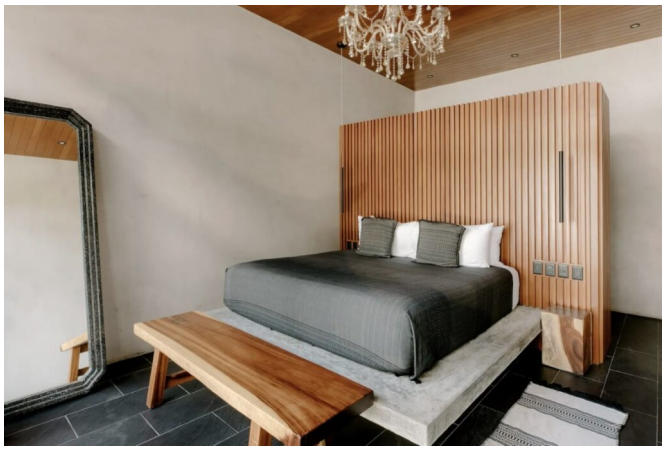





EN IMÁGENES

Una mirada más cercana






Este folleto incluye 21 de las 38 fotografías de la propiedad. Solicita a tu agente la galería completa.