

Coko Residences

Avenida Cobá, Bienes raíces en Tulum

$159,620 USD

DE UN VISTAZO

Características

Bar · Camastros · Centro de negocios · Club infantil · Estacionamiento · Lavandería común · Piscina infantil · Piscina para adultos · Recepción · Seguridad las 24 horas · Terraza · Vestíbulo

EN DETALLE

La propiedad

Descubre Coko Tulum, un oasis sereno enclavado en el corazón de la selva maya, que ofrece una conexión profunda y apasionada con el mundo natural. Este desarrollo único, ubicado en el prestigioso Sanam Country Club de Tulum, redefine la vida de lujo con su enfoque en el bienestar y la belleza natural.

ubicación
Perfectamente ubicado para disfrutar de la experiencia definitiva en Tulum:

- A 3 minutos del centro de Tulum.
- A 7 minutos de la playa.
- A 12 minutos de la zona arqueológica de Tulum.
- A 15 minutos del aeropuerto de Tulum.

Coko Tulum se erige como un santuario donde tu corazón se siente en casa, rodeado de impresionantes playas de arena blanca, aguas cristalinas y una cultura tan acogedora como encantadora.

Una oportunidad de estilo de vida única
Coko Tulum no es solo una residencia; es una invitación a adoptar un estilo de vida en armonía con la naturaleza. Ubicado dentro del exclusivo Sanam Country Club, promueve un equilibrio entre el bienestar físico y mental, rodeado por la impresionante belleza de Tulum.

Diseñado para la armonía y el lujo
El diseño arquitectónico orgánico de Coko Tulum se integra meticulosamente con su entorno selvático, garantizando que cada detalle contribuya a una experiencia de vida tranquila y lujosa.

Amenidades exclusivas para una experiencia de vida inigualable

- Alberca para adultos y alberca infantil: albercas diseñadas para la relajación y la diversión familiar.
- Camastros y terraza: ideales para tomar el sol y relajarse al aire libre.
- Bar: para disfrutar de veladas de ocio y conexión.
- Seguridad 24/7: tranquilidad total.
- Lobby y centro de negocios: comodidad y conectividad.

- Lavandería y estacionamiento: servicios esenciales para la vida moderna.
- Club infantil: actividades seguras y divertidas para los más pequeños.

Coko Tulum es tu puerta de entrada a un paraíso encantador y sereno, que ofrece la combinación perfecta de amenidades de lujo y belleza natural. Ya sea para vivir o rentar, Coko Tulum no es solo un condominio; es un destino donde los sueños de un estilo de vida tranquilo inspirado en la selva se hacen realidad.

EN IMÁGENES

Una mirada más cercana













EN IMÁGENES

Una mirada más cercana




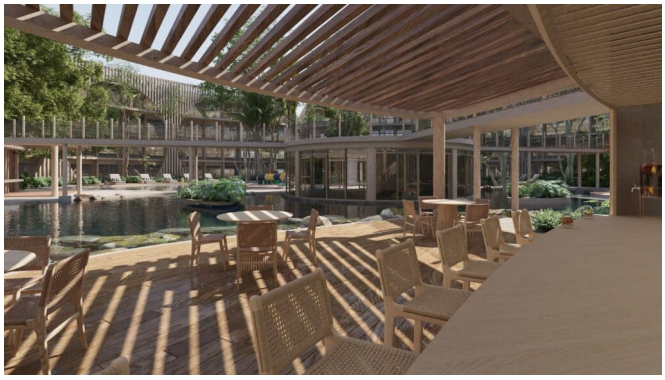



Se incluyen las 17 fotografías de la propiedad.