DETALLES DE LA PROPIEDAD


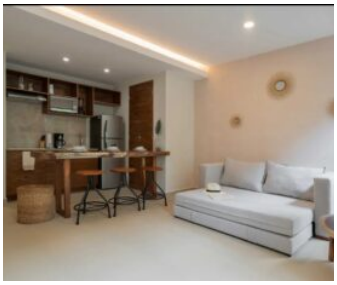

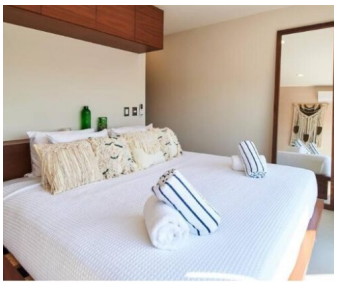
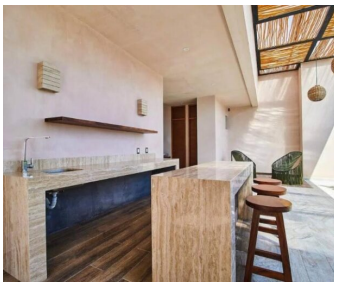

Condominio de 1 habitación en Phimai

Aldea Zama, Bienes raíces en Tulum

$165,000 USD

Recámaras	Baños	Construcción	Cuota de mantenimiento
1	1	51 m² / 548 ft²	$195 USD/mes

DE UN VISTAZO

Características

Alberca en la azotea · Área común · Conserjería · Elevador · Gimnasio · Seguridad

EN DETALLE

La propiedad

Ubicado en la codiciada zona de Aldea Zama, este condominio de una habitación, bien diseñado, ofrece un entorno de vida cómodo en una de las áreas residenciales más consolidadas de Tulum. Entregada completamente lista para habitar, la propiedad está preparada para ocupación inmediata y también representa una opción atractiva para compradores que buscan una residencia que pueda generar ingresos por renta.

La distribución interior está cuidadosamente planificada para maximizar el espacio y la luz natural. El área de sala se siente luminosa y abierta, creando un ambiente acogedor para la vida cotidiana o para recibir invitados. Junto a la sala, la cocina totalmente equipada ofrece funcionalidad práctica tanto para estancias cortas como para uso de tiempo completo.

Distribución cómoda diseñada para la vida cotidiana

El condominio cuenta con una recámara independiente con cama king size, que brinda privacidad y comodidad a residentes o visitantes. El baño está bien ubicado dentro de la distribución y equipado con accesorios modernos diseñados para ofrecer durabilidad y facilidad de mantenimiento.

Un área de lavandería independiente añade una comodidad que rara vez se encuentra en residencias pequeñas, permitiendo a propietarios e invitados gestionar estancias más prolongadas con comodidad.

La propiedad cuenta con aproximadamente 65 metros cuadrados (700 pies cuadrados) de espacio interior, ofreciendo una distribución equilibrada que se siente abierta y, al mismo tiempo, proporciona áreas habitables claramente definidas.

Amenidades en la azotea y comodidad para el estilo de vida

Los residentes del edificio disfrutan de una variedad de amenidades diseñadas para mejorar la vida cotidiana. La alberca en la azotea ofrece un entorno relajante donde propietarios e invitados pueden disfrutar del clima tropical y de vistas elevadas.

Las instalaciones compartidas adicionales incluyen gimnasio, elevador, servicios de concierge y seguridad las 24 horas, los 7 días de la semana, creando un entorno residencial que combina comodidad y conveniencia.

Ubicación privilegiada en Aldea Zama

Aldea Zama es ampliamente reconocida como una de las zonas residenciales más deseables de Tulum gracias a su infraestructura moderna, calles transitables y cercanía a restaurantes, cafeterías y boutiques.

Desde esta ubicación, los residentes pueden llegar fácilmente al centro de la ciudad y a las famosas playas de Tulum. El vecindario continúa atrayendo tanto a residentes permanentes como a visitantes, lo que hace que las propiedades en esta zona sean especialmente atractivas para compradores que desean flexibilidad entre el uso personal y el potencial de renta.

Preguntas frecuentes

¿Este condominio es adecuado para rentas vacacionales en Tulum?
Sí. Los condominios de una habitación en Aldea Zama son muy populares para rentas de corto plazo. La condición de la unidad, lista para habitar, su ubicación conveniente y las amenidades del edificio la hacen atractiva para los viajeros.

¿Qué tan cerca está el condominio de restaurantes y tiendas?
Muy cerca. Aldea Zama es un vecindario transitable, con restaurantes, cafeterías y pequeñas tiendas en las inmediaciones, lo que facilita el acceso a las comodidades cotidianas.

¿El edificio ofrece seguridad y apoyo para residentes o invitados?
Sí. El edificio ofrece seguridad las 24 horas, los 7 días de la semana, y servicios de concierge para ayudar a residentes e invitados cuando sea necesario.

¿Qué amenidades ofrece el edificio?
El desarrollo incluye una alberca en la azotea, gimnasio, áreas comunes compartidas, elevador, servicio de concierge y seguridad las 24 horas, los 7 días de la semana. Estas características ofrecen comodidad tanto para vivir de tiempo completo como para estancias vacacionales.

EN IMÁGENES

Una mirada más cercana



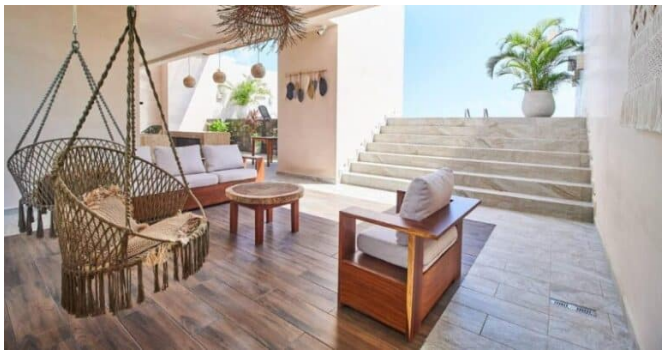

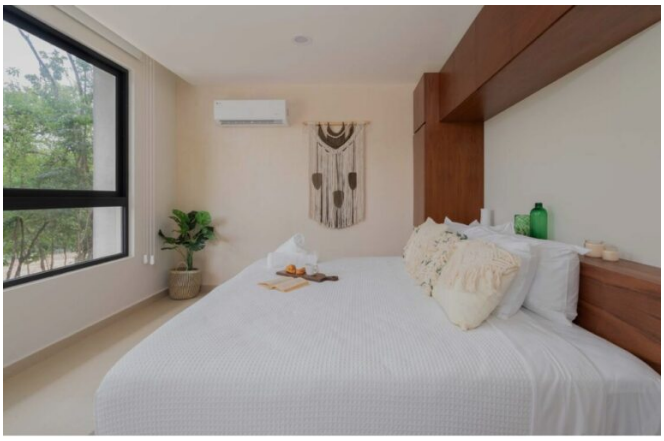



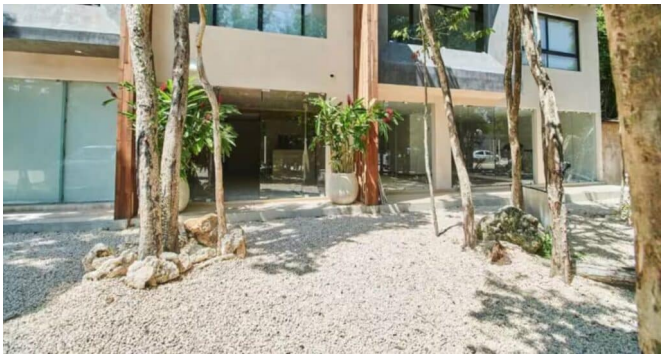



EN IMÁGENES

Una mirada más cercana





Se incluyen las 13 fotografías de la propiedad.