





Condominio de 1 recámara Aflora

Aldea Zama, Bienes raíces en Tulum

$159,000 USD

Recámaras	Baños	Construcción	Cuota de mantenimiento
1	1	40 m² / 434 ft²	$138 USD/mes

DE UN VISTAZO

Características

Alberca · Alberca infinita · Conserjería · Espacio de coworking · Estacionamiento · Gimnasio · Jacuzzi · Restaurante · Seguridad las 24 horas · Spa · Temazcal · Zona de yoga

EN DETALLE

La propiedad

Aflora ofrece una excelente opción para compradores que buscan una residencia amueblada de una recámara en Aldea Zamá, una de las zonas residenciales y de estilo de vida más consolidadas de Tulum. Este condominio con vista a la alberca está diseñado para una propiedad sencilla y cómoda, con una distribución adecuada para uso personal, estancias vacacionales o como parte de una estrategia de renta en Tulum.

La residencia está completamente amueblada y distribuida para facilitar la vida cotidiana, con un área de sala abierta que se conecta naturalmente con el entorno estilo resort. Su ubicación frente a la alberca ofrece una vista más tranquila dentro del desarrollo, mientras que la distribución de una recámara y un baño facilita el mantenimiento para propietarios que buscan una propiedad lista para habitar en Tulum.

Lo que distingue a Aflora es la escala y variedad de sus amenidades dentro del desarrollo. Los residentes tienen acceso a albercas infinity con carril de nado semiolímpico, una torre de bienestar y fitness con áreas de yoga, muro de escalada, zona de acrobacias al aire libre, spa con casa de baños, temazcal, jacuzzi, restaurante, bar, salón de coworking, estacionamiento con seguridad, servicio de concierge y seguridad las 24 horas.

Para los compradores que comparan condominios en Aldea Zamá, esta residencia de Aflora ofrece más que una unidad amueblada estándar. Brinda un estilo de vida integrado dentro del propio desarrollo, con espacios de bienestar, gastronomía, ejercicio, trabajo y recreación disponibles en el mismo lugar, mientras mantiene las playas, restaurantes y servicios de Tulum al alcance.

Preguntas frecuentes

¿Para qué tipo de comprador es más adecuado este condominio de Aflora?
Esta residencia amueblada de una recámara es adecuada para compradores que buscan una propiedad manejable en Tulum para uso personal, estancias vacacionales o posible uso para renta. Su distribución, vista a la alberca y amenidades dentro del desarrollo la hacen práctica para propietarios que valoran la comodidad y una vida con poco mantenimiento en Aldea Zamá.

¿Qué amenidades hay disponibles en Aflora?
Aflora ofrece un amplio paquete de amenidades, que incluye albercas infinity con carril de nado semiolímpico, una torre de bienestar y fitness, área de yoga, muro de escalada, zona de acrobacias al aire libre, spa con casa de baños, temazcal, jacuzzi, restaurante, bar, salón de coworking, estacionamiento con seguridad, servicio de concierge y seguridad las 24 horas.

¿La residencia tiene vista?

Sí. La información de la propiedad describe la residencia con vista a la alberca, lo que brinda a la unidad una conexión directa con las áreas comunes estilo resort de Aflora.

¿Dónde se encuentra Aflora en Tulum?

Aflora se encuentra en Aldea Zamá, una de las zonas residenciales más reconocidas de Tulum. La ubicación es conocida por ofrecer acceso conveniente al centro de Tulum, las playas, los restaurantes y los servicios cotidianos, mientras permanece dentro de un entorno residencial planificado.

EN IMÁGENES

Una mirada más cercana



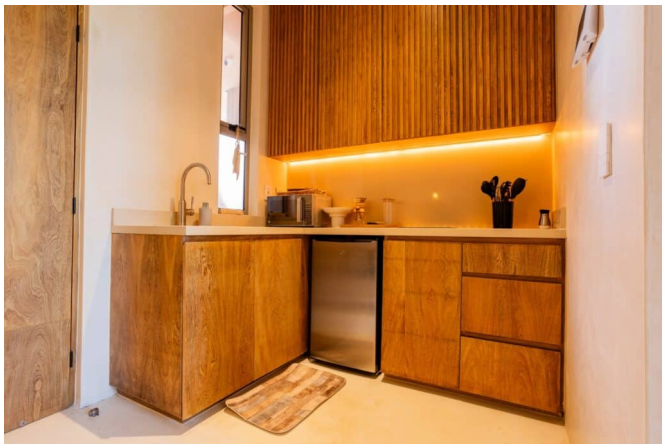

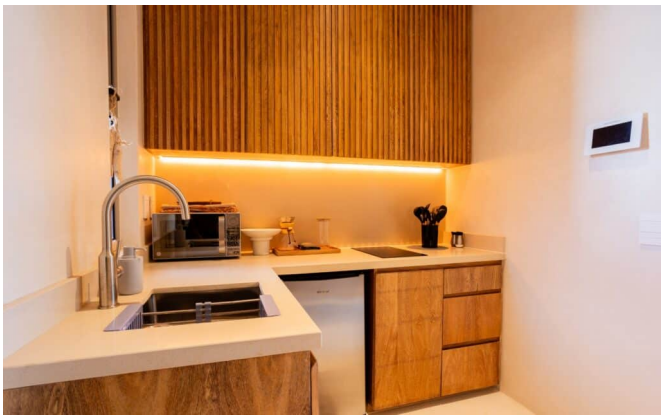

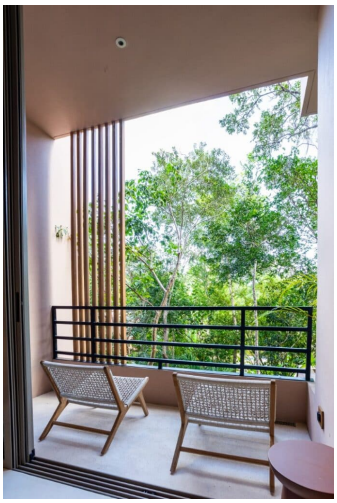





EN IMÁGENES

Una mirada más cercana



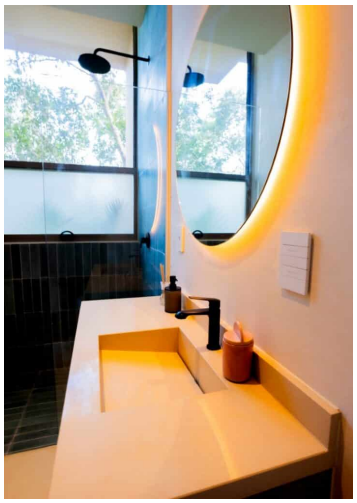









EN IMÁGENES

Una mirada más cercana

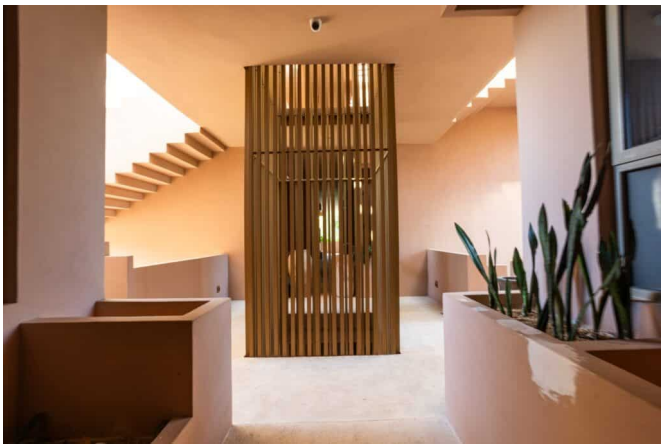







Este folleto incluye 21 de las 37 fotografías de la propiedad. Solicita a tu agente la galería completa.