

Condominio de 1 recámara frente al mar en Bahía

Frente al mar, Bienes raíces en Tulum

$515,000 USD

Recámaras	Baños	Construcción	Cuota de mantenimiento
1	2	89 m² / 954 ft²	$220 USD/mes

DE UN VISTAZO

Características

Alberca · Elevador · Seguridad las 24 horas · Vista al mar

EN DETALLE

La propiedad

Sumérgete en la elegancia de vivir frente al mar con los impresionantes condominios de 1 recámara de Bahía, ubicados en el tranquilo refugio de la bahía de Tankah, Tulum. Estas residencias cuidadosamente diseñadas ofrecen un retiro íntimo que combina el lujo moderno con la serena belleza de la naturaleza. Perfectas para quienes buscan una escapada privada o una casa de vacaciones tranquila, cada unidad ofrece una conexión inigualable con el impresionante entorno.

Al entrar, te recibirán las líneas limpias y los acabados contemporáneos que definen el estilo arquitectónico de Bahía. El espacio de sala de concepto abierto está lleno de luz natural gracias a las amplias ventanas de piso a techo, que ofrecen vistas de los exuberantes manglares o del resplandeciente mar Caribe. La cocina, totalmente equipada con electrodomésticos de alta gama, cubiertas de granito y gabinetes a la medida, es ideal para quienes disfrutan cocinar en casa o recibir a grupos pequeños.

La espaciosa recámara está diseñada como un refugio tranquilo e incluye amplio espacio de clóset, aire acondicionado y elegantes pisos de mármol travertino que aportan un toque de sofisticación al interior. El baño en suite cuenta con accesorios de alta calidad, garantizando comodidad y lujo en cada detalle.

Cada condominio de 1 recámara también cuenta con una terraza privada, donde puedes disfrutar tu café por la mañana mientras escuchas el suave oleaje o simplemente relajarte después de un día explorando la rica historia y la vibrante cultura de Tulum. Bahía ofrece una variedad de amenidades de lujo, que incluyen alberca, muelle, áreas verdes y seguridad las 24 horas, los 7 días de la semana, lo que lo convierte en el lugar perfecto para relajarte y recargar energías con total privacidad.

Con su ubicación única frente al mar, diseño sustentable y amenidades de clase mundial, Bahía ofrece una experiencia de vida incomparable en el corazón de la Riviera Maya. Ya sea que busques un retiro personal sereno o una valiosa oportunidad de inversión, los condominios de 1 recámara de Bahía prometen la combinación ideal de estilo, comodidad y belleza natural.

EN IMÁGENES

Una mirada más cercana



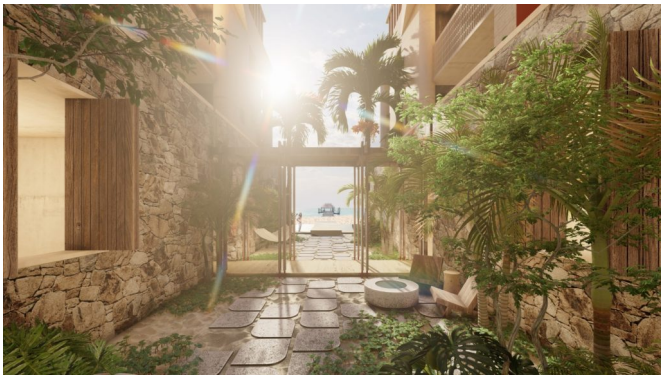


Se incluyen las 9 fotografías de la propiedad.