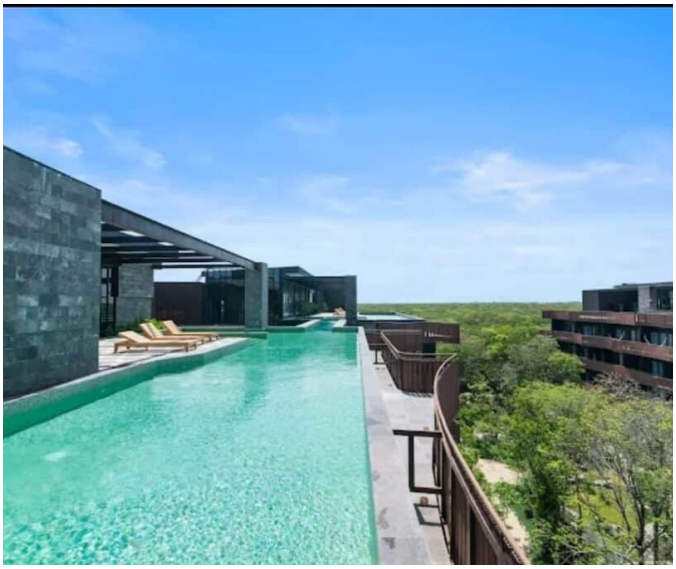





Condominio de 2 recámaras Amira

Selva Zama, Bienes raíces en Tulum

$450,000 USD

Recámaras	Baños	Construcción
2	2	124 m² / 1,337 ft²

DE UN VISTAZO

Características

Acceso al club de playa · Albercas · Bar · Club infantil · Conserjería · Fogatero · Gimnasio · Restaurantes · Seguridad las 24 horas · Spa · Zona de yoga

EN DETALLE

La propiedad

Amira District ofrece un condominio de dos recámaras en planta baja, en Tulum, diseñado alrededor de amplios espacios exteriores y acceso directo a una terraza con alberca privada. La residencia cuenta con 1,348 pies cuadrados (125.27 metros cuadrados) en total, incluyendo aproximadamente 902 pies cuadrados (83.80 metros cuadrados) de espacio interior y una terraza de 446 pies cuadrados (41.47 metros cuadrados).

En el interior, la distribución reúne la cocina, el comedor y la sala en un solo espacio social abierto, mientras que las dos recámaras y los dos baños ofrecen privacidad para residentes e invitados. La cocina está equipada con gabinetes integrales, campana eléctrica, calentador de agua eléctrico y cubierta de Corian, granito o piedra compuesta. Las ventanas de PVC con doble acristalamiento y los pisos de calidad completan las especificaciones interiores.

Los residentes de Amira District tienen acceso a una amplia colección de amenidades compartidas, que incluye albercas exteriores interconectadas con un río artificial, albercas en la azotea conectadas por puentes peatonales, jardines tropicales, áreas con hamacas y fogateros, pabellones multiusos, club infantil, gimnasio, instalaciones para yoga, spa, bar, restaurante, lavandería, internet en áreas comunes, estacionamiento, servicio de concierge, seguridad las 24 horas y un exclusivo club de playa.

Preguntas frecuentes

¿Cuánto espacio interior y exterior ofrece el condominio?
La residencia ofrece 1,348 pies cuadrados (125.27 metros cuadrados) en total, incluyendo aproximadamente 902 pies cuadrados (83.80 metros cuadrados) interiores y una terraza de 446 pies cuadrados (41.47 metros cuadrados).

¿El condominio cuenta con su propia alberca privada?
Sí. La residencia en planta baja incluye una alberca privada integrada en su terraza, creando un área exterior exclusiva directamente conectada con el condominio.

¿Qué albercas compartidas están disponibles en Amira District?
Los residentes tienen acceso a albercas exteriores interconectadas con un río artificial, así como a albercas en la azotea conectadas por puentes peatonales.

¿Qué otras amenidades están disponibles dentro de Amira District?

Las amenidades incluyen gimnasio, instalaciones para yoga, spa, jardines tropicales, áreas con hamacas y fogateros, pabellones multiusos, club infantil, bar, restaurante, lavandería, servicio de concierge, estacionamiento, seguridad las 24 horas, internet en áreas comunes y acceso al club de playa.

EN IMÁGENES

Una mirada más cercana



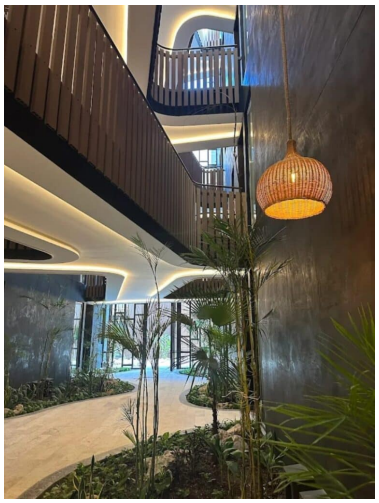



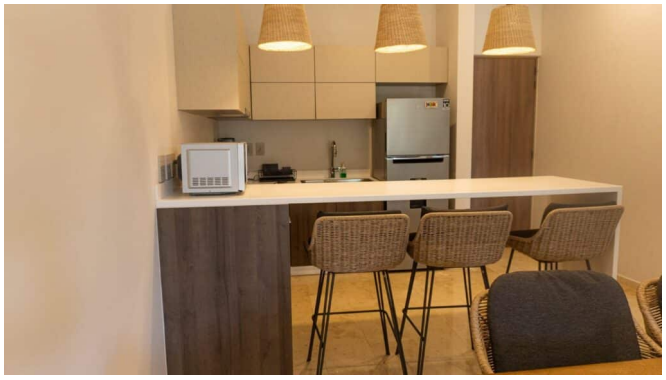



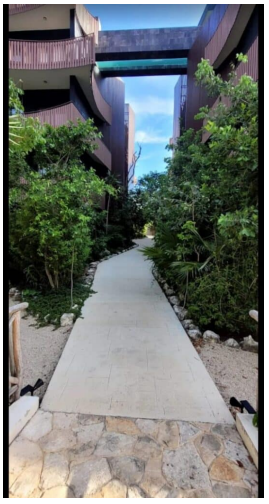

EN IMÁGENES

Una mirada más cercana









Se incluyen las 15 fotografías de la propiedad.