DETALLES DE LA PROPIEDAD




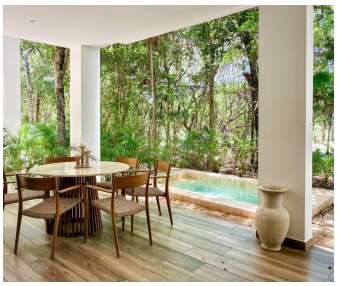


Condominio de 2 recámaras Baikal

Club Campestre de Tulum, Bienes raíces en Tulum

$378,108 USD

Recámaras	Baños	Construcción	Cuota de mantenimiento
2	2	115 m² / 1,241 ft²	$350 USD/mes

DE UN VISTAZO

Características

Acceso al club de playa · Alberca infinita · Áreas verdes · Bar · Bares y lounges · Campo de golf · Club de playa · Club de playa privado · Espacio de coworking · Estacionamiento · Fogatero · Gimnasio · Renta de equipo y carritos de golf · Salón de entretenimiento · Sky Lounge

EN DETALLE

La propiedad

Vive la combinación perfecta de elegancia moderna y naturaleza serena en los condominios de 2 recámaras de Baikal, ubicados en el exclusivo Tulum Country Club. Estas lujosas residencias ofrecen una experiencia de vida sofisticada en el corazón de uno de los destinos más codiciados de la Riviera Maya. Con una superficie de [insert size in square feet and square meters], estos amplios condominios están diseñados con la máxima atención al detalle y cuentan con acabados contemporáneos que crean una conexión perfecta con la belleza natural que los rodea.

La distribución de concepto abierto permite una transición fluida entre las áreas de sala, comedor y cocina, todas realzadas por la luz natural que entra a través de ventanales de piso a techo. La cocina moderna está equipada con electrodomésticos de alta gama, gabinetes elegantes y una barra de desayuno con estilo, perfecta tanto para comidas informales como para recibir invitados. Las dos recámaras, cuidadosamente diseñadas, ofrecen amplio espacio de clóset y baños en suite con acabados elegantes, creando un santuario privado para relajarse.

Al salir, los residentes pueden disfrutar de una terraza privada con vista a la exuberante vegetación del Tulum Country Club, un espacio tranquilo para tomar café por la mañana o relajarse por la noche. Los condominios de 2 recámaras de Baikal no solo están diseñados para brindar comodidad, sino que también ofrecen acceso a amenidades de clase mundial, incluyendo una alberca infinita con fogatero, alberca estilo resort, campo de minigolf, gimnasio privado, espacios de coworking y un sky lounge elevado con vistas impresionantes.

Vivir en Baikal significa disfrutar de la tranquilidad de la naturaleza sin sacrificar la comodidad. Ubicada a solo unos minutos de Akumal, Tulum y Playa del Carmen, y a poca distancia en automóvil del Aeropuerto Internacional de Cancún, esta ubicación privilegiada brinda fácil acceso a playas espectaculares, atracciones culturales y restaurantes y tiendas de primer nivel.

Baikal es más que una residencia: es un estilo de vida que armoniza lujo, naturaleza y bienestar. Descubre tu nuevo hogar, donde podrás vivir, relajarte y prosperar en un entorno impresionante.

EN IMÁGENES

Una mirada más cercana








EN IMÁGENES

Una mirada más cercana

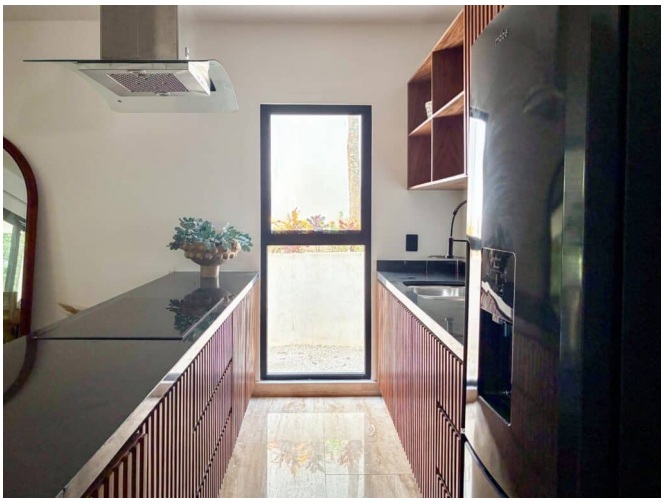


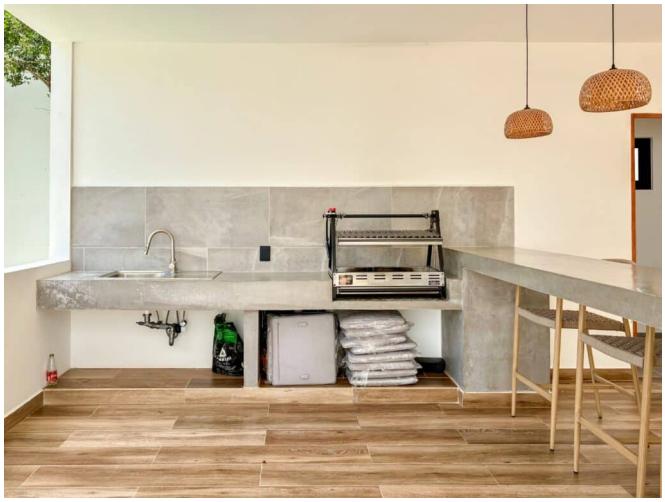



EN IMÁGENES

Una mirada más cercana









Este folleto incluye 21 de las 34 fotografías de la propiedad. Solicita a tu agente la galería completa.