DETALLES DE LA PROPIEDAD







Condominio de 3 recámaras en Las Palmas

Aldea Zama, Bienes raíces en Tulum

$333,000 USD

Recámaras	Baños	Construcción	Cuota de mantenimiento
3	3	217 m² / 2,341 ft²	$620 USD/mes

DE UN VISTAZO

Características

Alberca infinita · Áreas verdes · Ciclovía · Comunidad cerrada · Seguridad las 24 horas

EN DETALLE

La propiedad

Bienvenido a Las Palmas, un exquisito condominio de lujo con 3 recámaras y 3 baños, ubicado en la prestigiosa comunidad de Aldea Zama, el destino principal de Tulum para una vida sofisticada. Esta propiedad única combina un diseño contemporáneo con elegancia natural, con una superficie de 2,341 pies cuadrados (217.49 m²) y una ubicación ideal para quienes desean un estilo de vida tropical refinado cerca de las playas de Tulum y su vibrante oferta gastronómica.

Características de la propiedad

- Recámaras espaciosas y privacidad con lock-off
    - Este condominio cuenta con tres recámaras espaciosas, cada una con un baño elegante. Con tres opciones de lock-off, esta propiedad ofrece flexibilidad —ideal para huéspedes o rentas vacacionales— y maximiza la privacidad de cada suite.
- Áreas de convivencia de concepto abierto
    - Disfruta del lujo de amplias áreas de convivencia cuidadosamente diseñadas con muebles de alta calidad que combinan estilo y funcionalidad. El diseño aprovecha los espacios abiertos, realzando el ambiente fresco y tranquilo de la propiedad.
- Cocina gourmet
    - La cocina totalmente equipada, con electrodomésticos modernos, es el punto focal de la propiedad. Perfecta para reuniones informales y explorar la gastronomía, ofrece una configuración ideal para quienes disfrutan recibir invitados.
- Terraza privada con vistas a la alberca:
    - Sal a una terraza privada con vista a la exuberante alberca comunitaria, donde podrás disfrutar de un entorno sereno. Este espacio aislado es ideal para tomar un café por la mañana, relajarte por la tarde o recibir invitados con el clima tropical de Tulum como telón de fondo.

Aspectos destacados de la comunidad y el exterior

- Ubicación privilegiada en esquina
    - Ubicado en Prolongación Sayil, dentro de Aldea Zama, este condominio en esquina ofrece mayor privacidad y un entorno tranquilo. La cercanía a las animadas amenidades de Aldea Zama brinda a los residentes lo mejor de ambos mundos: un hogar apacible cerca de emocionantes opciones de estilo de vida.
- Alberca infinita y áreas sociales
    - El elemento central de la comunidad es una impresionante alberca infinita de 24 metros, rodeada de camastros y áreas sociales, perfecta para relajarse o convivir con los vecinos.
- Seguridad las 24 horas
    - Disfruta de tranquilidad con acceso controlado y seguridad las 24 horas, los 7 días de la semana, para garantizar un entorno seguro y privado para residentes e invitados.
- Cerca de las mejores atracciones de Tulum
    - El condominio se encuentra a poca distancia caminando de las diversas opciones gastronómicas y comerciales de Aldea Zama, mientras que las playas mundialmente famosas de Tulum están a un breve recorrido en bicicleta. Esta ubicación combina comodidad con el atractivo de vivir cerca de una playa tropical.

Resumen de amenidades

- Totalmente amueblado, listo para habitarse de inmediato o para rentarse
- Comunidad con acceso controlado y seguridad las 24 horas, los 7 días de la semana
- Alberca infinita de 24 metros con área de camastros
- A poca distancia caminando de restaurantes, tiendas locales y más
- A un cómodo recorrido en bicicleta de las playas vírgenes de Tulum

Preguntas frecuentes

¿El condominio está amueblado?
Sí, este condominio está totalmente amueblado con piezas de alta calidad, por lo que está listo para habitarse de inmediato o para rentarse.

¿Cuál es el beneficio de las opciones de lock-off?

La característica lock-off permite cerrar secciones del condominio, creando áreas privadas independientes para huéspedes o inquilinos, lo que lo convierte en una configuración ideal para quienes buscan generar ingresos por rentas.

¿Qué tan lejos está la playa del condominio?
Las famosas playas de Tulum están a solo un breve recorrido en bicicleta, lo que permite acceder rápidamente a la costa virgen.

¿Esta propiedad es segura?
Por supuesto. El condominio se encuentra dentro de una comunidad con acceso controlado y seguridad las 24 horas, los 7 días de la semana, lo que garantiza un entorno seguro y privado.

¿Se permiten mascotas en esta comunidad?
Sí, Aldea Zama es una comunidad que acepta mascotas, por lo que es una excelente opción para sus dueños.

¿Qué hace único a este condominio?
Con su ubicación privilegiada en esquina, flexibilidad lock-off, mobiliario lujoso y terraza tranquila con vista a la alberca infinita, este condominio es una propiedad poco común en el mercado de Tulum. Es una excelente combinación de privacidad, comodidad y estilo.

EN IMÁGENES

Una mirada más cercana



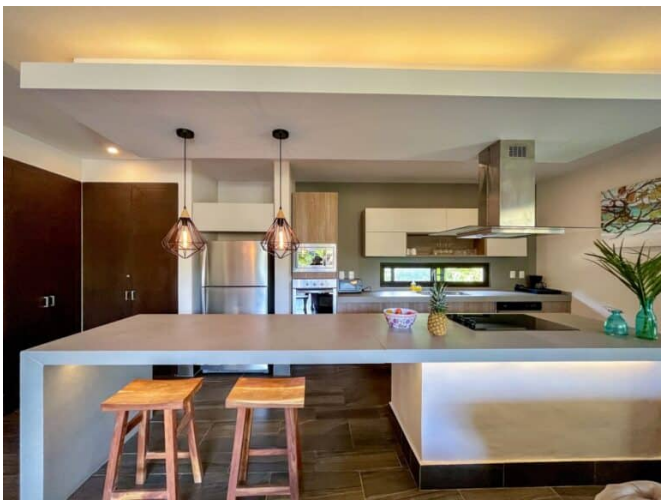




EN IMÁGENES

Una mirada más cercana








EN IMÁGENES

Una mirada más cercana






Este folleto incluye 21 de las 47 fotografías de la propiedad. Solicita a tu agente la galería completa.