

Condominio frente al mar de 2 habitaciones en Kaoba

Bahía Tankah, Frente al mar, Bienes raíces en Tulum

$997,000 USD

Recámaras	Baños	Construcción	Cuota de mantenimiento
2	2.5	175 m² / 1,889 ft²	$525 USD/mes

DE UN VISTAZO

Características

Alberca · Área de asadores · Gimnasio · Seguridad las 24 horas · Vestíbulo · Vista al mar

EN DETALLE

La propiedad

La combinación perfecta de lujo, sostenibilidad y belleza natural en los condominios frente al mar de 2 habitaciones de Kaoba, ubicados en la tranquila Bahía Tankah. Este desarrollo ecológico se encuentra entre la exuberante selva y las aguas turquesas del Caribe, y ofrece un refugio sereno a solo minutos de la vibrante escena de Tulum. Cada unidad está cuidadosamente diseñada para brindar una experiencia de vida incomparable, priorizando al mismo tiempo la preservación ambiental.

Estos espaciosos condominios de 2 habitaciones cuentan con áreas de estar de concepto abierto, acabados de alta gama y ventanales de piso a techo que permiten la entrada de luz natural y ofrecen impresionantes vistas al océano. Disfruta de tu piscina y terraza privadas, perfectas para relajarte o recibir invitados en el paraíso. El compromiso del desarrollo con la sostenibilidad se refleja en el uso de materiales energéticamente eficientes y sistemas innovadores de conservación del agua, certificados bajo la prestigiosa certificación EDGE de eficiencia ambiental.

Las amplias amenidades de Kaoba están diseñadas para satisfacer todas tus necesidades. Comienza el día con una sesión de yoga en el jardín zen tropical o con una rutina de ejercicio en el gimnasio privado de la playa. Relájate junto a la piscina frente al mar o dirígete a la azotea para disfrutar de un chapuzón al atardecer en la piscina infinity con vistas panorámicas de la bahía. Para los amantes de las actividades al aire libre, Bahía Tankah ofrece una variedad de opciones, como paddleboard, esnórquel, kayak y ciclismo a lo largo de la costa. También puedes explorar el cercano Cenote Manatí para vivir una experiencia de buceo verdaderamente única.

Este exclusivo desarrollo frente al mar no solo es un espacio residencial de lujo, sino también una inversión inteligente en una de las zonas más codiciadas de la Riviera Maya. Con solo 11 unidades ecológicas disponibles, incluidos estos impresionantes condominios de 2 habitaciones, Kaoba ofrece una oportunidad excepcional de adquirir un pedazo del paraíso. Asegura tu lugar en este refugio sostenible y disfruta del equilibrio perfecto entre lujo, naturaleza y tranquilidad.

EN IMÁGENES

Una mirada más cercana













EN IMÁGENES

Una mirada más cercana







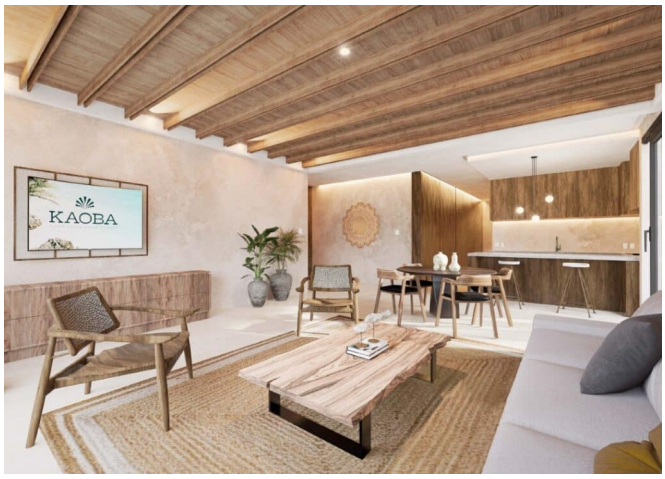





EN IMÁGENES

Una mirada más cercana



Se incluyen las 18 fotografías de la propiedad.