

Condominio frente al mar de 2 habitaciones en Maranta

Bahía Solimán, Frente al mar, Bienes raíces en Tulum

$592,436 USD

Recámaras	Baños	Construcción
2	2	107 m² / 1,154 ft²

DE UN VISTAZO

Características

Alberca · Bar · Club de playa · Conserjería · Gimnasio · Jacuzzi · Terraza general

EN DETALLE

La propiedad

Las residencias de 2 habitaciones de Maranta ofrecen la combinación ideal de privacidad, diseño y conexión con la naturaleza, ubicadas en la prístina costa frente al mar y de baja densidad de Bahía Soliman. Con distribuciones amplias, detalles inteligentes y una conexión fluida entre interiores y exteriores, estas residencias son perfectas tanto para vivir todo el año como para escapadas vacacionales.

Distribuciones amplias diseñadas para el confort

Cada condominio de 2 habitaciones cuenta con una distribución equilibrada, con dos habitaciones privadas, sala de concepto abierto y áreas completas de cocina y comedor. Las superficies interiores comienzan en aproximadamente 92 m², con superficies totales de hasta 124 m², según la unidad. Algunas residencias incluyen dos terrazas con vistas al manglar o al mar Caribe, creando el escenario perfecto para disfrutar de una vida costera relajada.

Los acabados naturales, como los pisos de mármol travertino, las cubiertas de granito beige y los gabinetes de madera tropical en tonos claros, aportan una elegancia orgánica a cada espacio. Detalles de diseño cuidadosamente seleccionados, como las paredes con acentos de yute y los accesorios en negro mate, añaden textura y calidez.

Amenidades acordes con el entorno

Los propietarios de las unidades de 2 habitaciones disfrutan de acceso completo a las amenidades boutique de Maranta, diseñadas para mejorar la vida cotidiana y crear una experiencia estilo resort:

- Alberca y jacuzzi frente al mar
- Club de playa privado con kayaks, tablas de paddleboard y equipo de esnórquel
- Gimnasio, servicio de concierge y terraza social con bar
- Acceso por elevador y entrada segura en toda la propiedad

Cerca de Tulum, pero en un entorno tranquilo y apartado

Ubicado a solo 12 minutos de las ruinas de Tulum y a menos de 20 minutos de Aldea Zamá, Maranta ofrece una alternativa tranquila e intacta frente a las zonas más concurridas de la costa. El próximo Aeropuerto Internacional de Tulum se encuentra a solo 48 minutos, lo que garantiza un acceso sencillo para propietarios e invitados.

¿Alguna unidad de 2 habitaciones tiene vista al mar?

Sí. Varias residencias de 2 habitaciones incluyen una terraza orientada al frente con vistas directas o parciales al mar Caribe, mientras que otras ofrecen vistas al exuberante paisaje de manglar.

¿Estas residencias se entregan amuebladas?

Las unidades se entregan con acabados de alta gama, incluyendo cocinas, baños, clósets empotrados y materiales premium, pero no están amuebladas. Los compradores tienen la libertad de personalizar los interiores según su estilo.

¿Los condominios de 2 habitaciones pueden utilizarse para rentas de corta estancia?

Sí. Sus distribuciones amplias y su entorno escénico los hacen muy atractivos para rentas vacacionales de corta estancia, especialmente gracias a las amenidades de Maranta y su proximidad a Tulum.

EN IMÁGENES

Una mirada más cercana



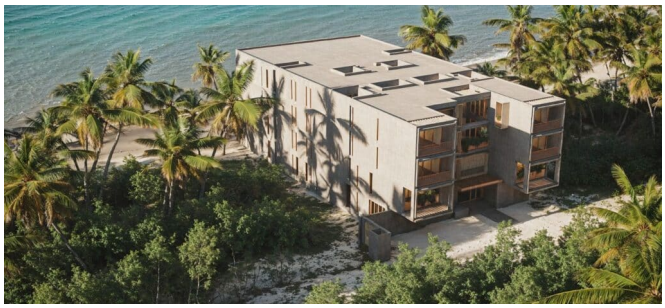









EN IMÁGENES

Una mirada más cercana

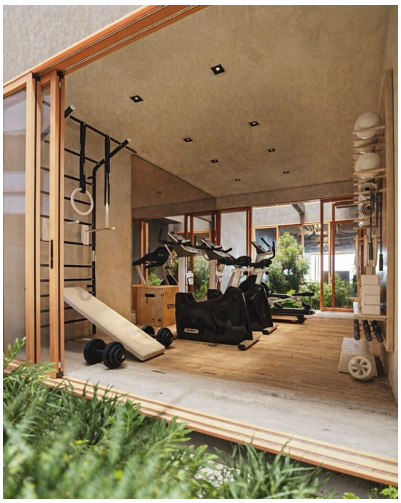











EN IMÁGENES

Una mirada más cercana



Se incluyen las 18 fotografías de la propiedad.