

Condominio frente al mar de 3 habitaciones en Neea

Bahía Solimán, Frente al mar, Bienes raíces en Tulum

$946,262 USD

Recámaras	Baños	Construcción
3	3	164 m² / 1,763 ft²

DE UN VISTAZO

Características

Albercas · Área de parrilla · Gimnasio · Jardines

EN DETALLE

La propiedad

NEEA Bahía Soliman está diseñado para compradores que buscan una ubicación costera más tranquila cerca de Tulum, sin renunciar a la comodidad, los servicios ni a una conexión directa con el entorno caribeño. Este condominio de tres habitaciones y tres baños ofrece vistas al mar desde la parte frontal y vistas a los manglares en la parte posterior, creando una perspectiva equilibrada entre el mar y el paisaje natural.

La residencia tiene una superficie total de 163.81 metros cuadrados (1,763.23 pies cuadrados), con 134.74 metros cuadrados (1,450.32 pies cuadrados) de espacio interior y una terraza de 29.07 metros cuadrados (312.90 pies cuadrados). En el interior, la distribución incluye sala, cocina, clóset de lavandería, recámara principal, dos recámaras secundarias y tres baños completos. El espacio exterior se encuentra a ambos lados de la residencia, con una terraza con vista al mar y una terraza posterior orientada hacia los manglares.

El condominio se entrega amueblado y decorado, por lo que es ideal para compradores que prefieren una propiedad lista para usar en la zona de Tulum. NEEA es un desarrollo pequeño de solo 10 departamentos, con amenidades que incluyen club de playa, alberca en la azotea, alberca y jacuzzi, gimnasio, sauna, vestíbulo, internet Starlink, estacionamiento, jardines interiores, área de comedor comunitaria y seguridad las 24 horas.

Bahía Soliman ubica la propiedad al norte de Tulum, en un entorno costero más tranquilo, mientras mantiene destinos importantes a una distancia razonable. Los tiempos aproximados en automóvil incluyen 12 minutos a las Ruinas de Tulum, 18 minutos a Zamá Village, 17 minutos al campo de golf Bahía Príncipe, 50 minutos al Aeropuerto de Tulum y una hora y 30 minutos al Aeropuerto de Cancún.

Preguntas frecuentes

¿Qué diferencia a este condominio de NEEA de las unidades más pequeñas del desarrollo?
Esta residencia ofrece tres habitaciones y tres baños completos, por lo que es más adecuada para familias, estancias prolongadas o compradores que desean espacio adicional para invitados. También incluye una terraza con vista al mar y una terraza posterior con vistas a los manglares.

¿Qué tamaño tiene el condominio?

El condominio tiene una superficie total de 163.81 metros cuadrados (1,763.23 pies cuadrados). Esto incluye 134.74 metros cuadrados (1,450.32 pies cuadrados) de espacio interior y una terraza de 29.07 metros cuadrados (312.90 pies cuadrados).

¿La propiedad se entrega lista para usar?

Sí. La residencia se entrega amueblada y decorada, lo que la convierte en una opción práctica para compradores que buscan un condominio listo para usar en Bahía Soliman, cerca de Tulum.

¿Qué amenidades están disponibles en NEEA Bahía Soliman?

NEEA ofrece club de playa, alberca en la azotea, alberca y jacuzzi, gimnasio, sauna, vestíbulo, internet Starlink, estacionamiento, jardines interiores, área de comedor comunitaria y seguridad las 24 horas.

EN IMÁGENES

Una mirada más cercana




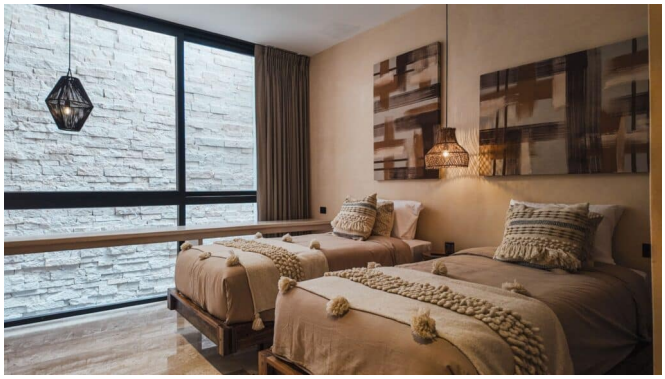
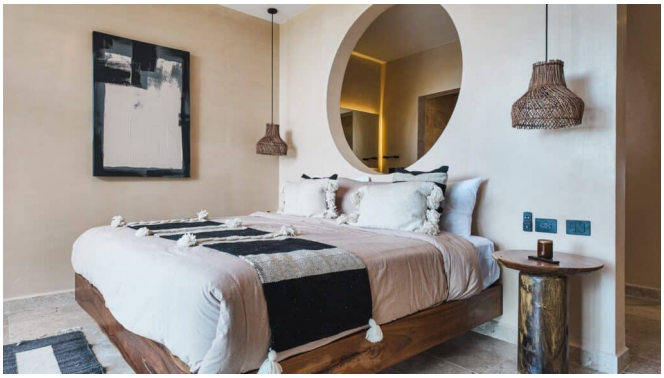


EN IMÁGENES

Una mirada más cercana






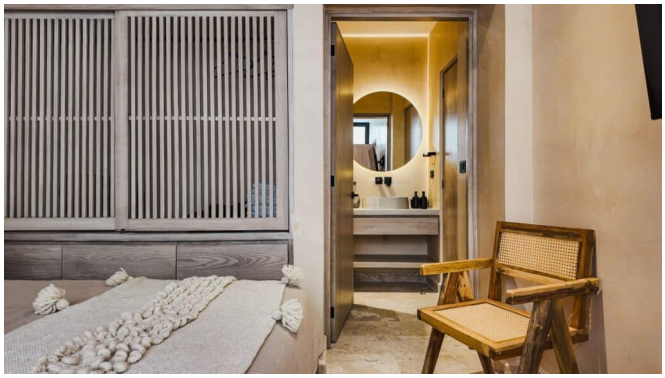

EN IMÁGENES

Una mirada más cercana






Este folleto incluye 21 de las 41 fotografías de la propiedad. Solicita a tu agente la galería completa.