


Condominio Maranta de 1 recámara

Bahía Solimán, Frente al mar, Bienes raíces en Tulum

$358,791 USD

Recámaras	Baños	Construcción
1	1	55 m² / 591 ft²

DE UN VISTAZO

Características

Alberca · Bar · Club de playa · Conserjería · Gimnasio · Jacuzzi · Terraza general

EN DETALLE

La propiedad

Las residencias de 1 recámara de Maranta ofrecen un estilo de vida refinado frente al mar en una de las bahías más apartadas y naturalmente preservadas de la Riviera Maya: Bahía Solimán. Ideales para personas o parejas que buscan una escapada tranquila con amenidades estilo resort y un diseño inteligente, estas unidades limitadas brindan comodidad y valor a largo plazo.

Interiores bien pensados con acabados inspirados en el océano

Diseñada con una estética costera moderna, cada unidad de 1 recámara cuenta con una amplia distribución abierta que combina cocina, comedor y sala. Los acabados incluyen mármol travertino natural, cubiertas de granito beige y gabinetes de madera tropical en tonos suaves. Elementos sutiles, como muros con acentos de yute y accesorios en negro mate, aportan textura y calidez al espacio.

Algunas distribuciones incluyen dos terrazas con vistas a exuberantes manglares o vistas parciales al mar, perfectas para disfrutar un café al amanecer o la brisa vespertina. Con una superficie aproximada de 55 a 70 m², estas residencias equilibran sencillez y sofisticación sin excesos.

Amenidades que elevan la vida cotidiana

Aunque tienen una superficie compacta, estas residencias ofrecen acceso completo a las amenidades boutique de Maranta:

- Alberca y jacuzzi frente al mar
- Club de playa privado con kayaks, tablas de paddle y equipo de esnórquel
- Gimnasio, concierge y terraza social con bar
- Acceso por elevador y entrada segura

Esto es vivir en la costa sin complicaciones: sin grandes multitudes ni distracciones, solo acceso directo a la naturaleza y la tranquilidad.

Un entorno íntimo cerca de Tulum

Ubicado en una tranquila sección de la costa, a solo 12 minutos de la zona arqueológica de Tulum y a 18 minutos de Aldea Zamá, Maranta ofrece una privacidad excepcional con excelente conectividad. El próximo Aeropuerto Internacional de Tulum se encuentra a menos de una hora, lo que hace que estas residencias sean ideales como pied-à-terre, propiedad para renta vacacional o

base para trabajar desde el paraíso.

¿Las unidades de 1 recámara tienen vista al mar?
Aunque las unidades de 1 recámara no están frente al mar, algunas ofrecen vistas parciales al mar o dan hacia el dosel de manglar, brindando un entorno privado y frondoso con luz natural y circulación de aire.

¿Estas unidades son adecuadas para rentas vacacionales?
Sí. Las distribuciones de 1 recámara son ideales para rentas vacacionales y ofrecen una opción atractiva para parejas o viajeros solos que buscan tranquilidad cerca de Tulum. Su tamaño y amenidades las hacen ideales para estancias cortas o prolongadas.

¿A qué amenidades tienen acceso los propietarios de unidades de 1 recámara?
Todos los propietarios disfrutan de acceso completo a las amenidades de Maranta, incluida la alberca frente al mar, jacuzzi, club de playa con deportes acuáticos no motorizados, gimnasio, servicio de concierge, terraza social y entrada segura.

EN IMÁGENES

Una mirada más cercana

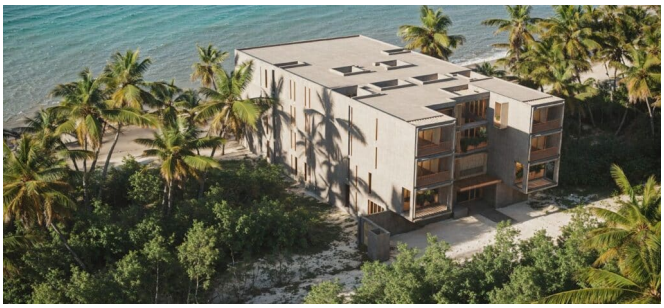











EN IMÁGENES

Una mirada más cercana

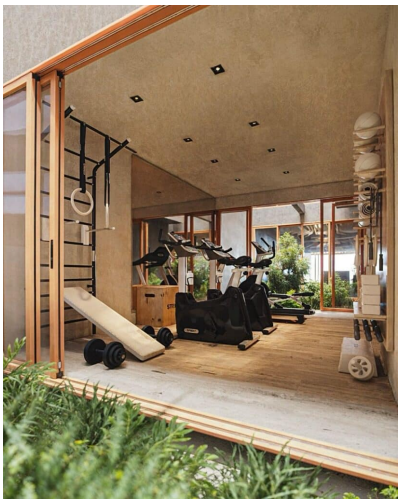











Una mirada más cercana



Se incluyen las 18 fotografías de la propiedad.