DETALLES DE LA PROPIEDAD





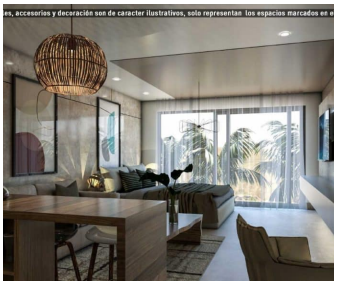

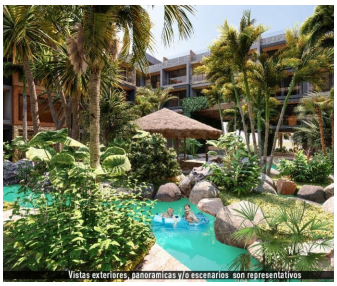



Condominio tipo estudio Menesse Kukulcan

Región 15, Bienes raíces en Tulum

$203,940 USD

Recámaras	Baños	Construcción	Cuota de mantenimiento
1	1	46 m² / 495 ft²	$125 USD/mes

DE UN VISTAZO

Características

Acceso al club de playa · Alberca infinita · Área de descanso · Área de parrilla · Áreas verdes · Asoleadero · Bar · Comunidad cerrada · Conserjería · Elevador · Estacionamiento · Estacionamiento para bicicletas · Fogatero · Gimnasio · Palapa · Restaurante · Sala de cine · Spa · Terraza · Vestíbulo

EN DETALLE

La propiedad

Presentamos Menesse Kukulcan, un cautivador nuevo desarrollo en Tulum que rinde homenaje a la deidad mística y leyenda de Kukulcan, también conocido como "Quetzalcóatl", la serpiente emplumada. Este lugar extraordinario te invita a celebrar la vida, la abundancia y el comienzo de nuevos ciclos.

Inspirado en la magia de la "serpiente emplumada", Menesse Kukulcan encarna la dualidad de nuestra condición humana. Es un espacio donde lo físico se encuentra con lo espiritual, donde la naturaleza armoniza con la modernidad y donde los espacios cuidadosamente diseñados conectan con todos tus sentidos.

Ubicado en Av. Kukulcan, Menesse Kukulcan es nuestro desarrollo más reciente, situado a solo 900 metros de la playa y a apenas 5 minutos de la zona hotelera de Tulum. Con una superficie de 2500 metros cuadrados, esta propiedad única te permite sumergirte en el estilo de vida de la selva maya, conectarte con la naturaleza y experimentar la profunda energía que caracteriza a este lugar místico.

Disfruta de una notable variedad de amenidades cuidadosamente diseñadas para tu disfrute:

- El lobby es un espacio acogedor que establece el tono de una vida de lujo.
- Alberca infinity, que ofrece un oasis sereno para relajarte y disfrutar del sol.
- Lago central, que crea un ambiente tranquilo entre exuberantes alrededores.
- Áreas verdes, espacios bellamente acondicionados para convivir con la naturaleza.
- Palapa holística, un santuario para la revitalización y el autodescubrimiento.
- Camastros, donde puedes disfrutar del calor y de un entorno maravilloso.
- El cine es un teatro privado para noches de películas y entretenimiento inmersivo.
- Bar, un espacio acogedor para convivir y saborear deliciosas bebidas.
- Asador, perfecto para organizar reuniones memorables y deliciosas parrilladas.
- El gimnasio es un centro de acondicionamiento bien equipado para revitalizar cuerpo y mente.
- Estacionamiento, que brinda comodidad y seguridad para tus vehículos.
- Máquina de hielo, siempre lista para refrescarte con opciones refrescantes.
- El concierge cuenta con un equipo dedicado a atender todas tus necesidades y deseos.

- Club de playa, que brinda acceso exclusivo a la impresionante costa de Tulum.
- El spa es un santuario de serenidad para consentirte con tratamientos reconfortantes.
- Elevador, que garantiza un acceso sencillo a todos los niveles del desarrollo.
- El bar Xtabentum es un lounge elegante donde puedes relajarte con cócteles exclusivos.
- Cascada, un elemento cautivador que realza la belleza natural de los alrededores.
- Renta de bicicletas y estacionamiento para bicicletas, que fomentan la exploración ecológica.
- Espacios para tomar fotografías, que capturan recuerdos con impresionantes paisajes de fondo.
- Restaurante, una delicia gastronómica que sirve exquisitas creaciones culinarias.
- Área lounge, un espacio acogedor para relajarte y convivir con amigos y vecinos.
- Santuario maya, un espacio tranquilo para conectar con tradiciones ancestrales.
- Telescopio, que te permite maravillarte con las maravillas celestiales sobre ti.
- Instalaciones de lavandería, que facilitan las tareas cotidianas.

Menesse Kukulcan te invita a emprender un viaje donde la comodidad moderna se entrelaza armoniosamente con el encanto místico de Tulum. Descubre un mundo de posibilidades infinitas y eleva tu experiencia de vida en este refugio extraordinario.

EN IMÁGENES

Una mirada más cercana







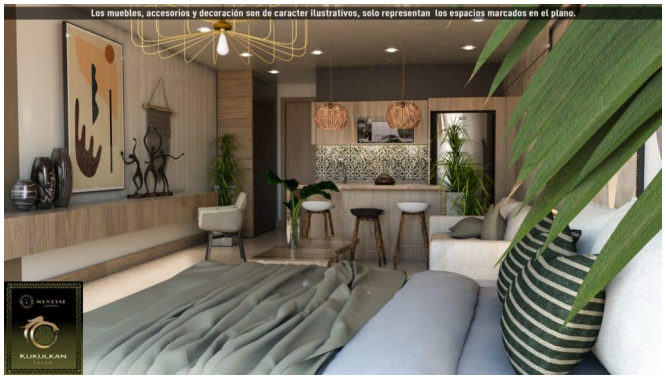





EN IMÁGENES

Una mirada más cercana



Se incluyen las 12 fotografías de la propiedad.