

# Condominios frente al mar en Bahía

Bahía Tankah, Frente al mar, Bienes raíces en Tulum

## $515,000 USD

DE UN VISTAZO

### Características

Alberca · Elevador · Seguridad las 24 horas

EN DETALLE

# La propiedad

Vive la máxima expresión de belleza y armonía en Bahía, un prestigioso proyecto inmobiliario ubicado en la tranquila Bahía Tankah, Tulum.

Bahía es un proyecto de gran escala cuyo pilar fundamental es un diseño impecable que eleva su valor intrínseco. Ubicado en Bahía Tankah, el enclave más apartado y familiar de la región de Tulum, Bahía está rodeado de exuberantes manglares y cenotes exclusivos, lo que te brinda una tranquilidad y privacidad incomparables. Esta es tu oportunidad de adquirir una propiedad frente al mar verdaderamente única en el corazón de la Riviera Maya.

Desde el momento en que contemplas Bahía, su estilo moderno y enigmático cautiva tus sentidos. La hipnótica fachada es testimonio de un diseño vanguardista e innovador, con líneas limpias y formas orgánicas que la distinguen como una obra maestra única. La destreza arquitectónica de Bahía la convierte en un emblema personal que la diferencia de las demás.

Bahía no es solo un desarrollo; es un compromiso con la armonía ambiental y la sostenibilidad. El proyecto está alineado con principios de conservación de energía y responsabilidad ecológica, y refleja un profundo respeto por el entorno que lo rodea.

Además, Bahía ofrece numerosas amenidades de clase mundial, como alberca, muelle, cómodas camastros, vigilancia las 24 horas, un elegante lobby, amplias áreas verdes, estacionamiento suficiente y elevadores convenientes. Cada condominio cuenta con cocina totalmente equipada, horno, aire acondicionado, amplios clósets, elegantes pisos de mármol travertino y accesorios de baño de alta calidad.

No pierdas la oportunidad de formar parte de Bahía, donde la belleza, la armonía y la exclusividad convergen para redefinir la vida frente al mar en Tulum. Disfruta el estilo de vida que mereces y convierte Bahía en tu santuario en la Riviera Maya.

EN IMÁGENES

# Una mirada más cercana




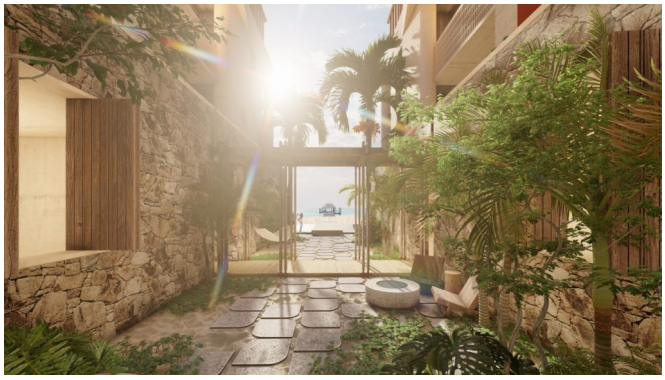


Se incluyen las 10 fotografías de la propiedad.