





Condominios frente al mar NEEA

Bahía Solimán, Frente al mar, Bienes raíces en Tulum

$602,443 USD

DE UN VISTAZO

Características

Albercas · Área de parrilla · Gimnasio · Jardines

EN DETALLE

La propiedad

NEEA Bahía Soliman presenta una exclusiva colección de condominios frente al mar en uno de los tramos más tranquilos de la costa al norte de Tulum. Diseñado como un edificio residencial de pequeña escala con solo 10 departamentos, el desarrollo ofrece una alternativa más íntima que los proyectos de condominios más grandes, manteniendo al mismo tiempo el mar Caribe y la bahía de Soliman como protagonistas de la experiencia.

La colección incluye residencias de una a cuatro recámaras; las 10 unidades ofrecen vistas al mar y la mayoría también cuenta con vistas al manglar. Las distribuciones están diseñadas para disfrutar de un estilo de vida costero relajado, con terrazas privadas, áreas de convivencia abiertas y opciones de entrega llave en mano que incluyen muebles y decoración en las residencias disponibles. En todo el edificio, el diseño destaca la conexión directa con la playa, la luz natural y la comodidad práctica para propietarios e invitados.

Las amenidades de NEEA Bahía Soliman incluyen club de playa, alberca en la azotea, alberca y jacuzzi, gimnasio, sauna, vestíbulo, internet Starlink, estacionamiento, jardines interiores, área de comedor comunitaria, camastros, servicio de bar y seguridad las 24 horas, los 7 días de la semana. El entorno también favorece un estilo de vida costero activo, con kayak, paddleboard y esnórquel disponibles en las aguas cristalinas de la bahía de Soliman.

Para los compradores que buscan una base más tranquila cerca de Tulum, Bahía Soliman ofrece privacidad lejos de las zonas céntricas más concurridas, sin dejar de estar a una distancia práctica de destinos clave. Los tiempos aproximados en automóvil incluyen 12 minutos a las ruinas de Tulum, 18 minutos a Zamá Village, 17 minutos al campo de golf Bahía Príncipe, 50 minutos al Aeropuerto de Tulum y una hora y 30 minutos al Aeropuerto de Cancún.

Preguntas frecuentes

¿Qué es NEEA Bahía Soliman?
NEEA Bahía Soliman es un desarrollo de condominios boutique frente al mar al norte de Tulum, con solo 10 departamentos de una a cuatro recámaras.

¿Los condominios de NEEA tienen vistas al mar?
Sí. Las 10 residencias de NEEA Bahía Soliman están diseñadas con vistas al mar y la mayoría también incluye vistas al manglar hacia la parte posterior de la propiedad.

¿Qué amenidades están disponibles en NEEA Bahía Soliman?

Las amenidades incluyen club de playa, alberca en la azotea, alberca y jacuzzi, gimnasio, sauna, vestíbulo, internet Starlink, estacionamiento, jardines interiores, área de comedor comunitaria, camastros, servicio de bar y seguridad las 24 horas, los 7 días de la semana.

¿Qué actividades están disponibles cerca de NEEA Bahía Soliman?

El entorno de la bahía de Soliman favorece un estilo de vida costero relajado, con kayak, paddleboard y esnórquel en las aguas cristalinas del Caribe.

EN IMÁGENES

Una mirada más cercana













EN IMÁGENES

Una mirada más cercana













EN IMÁGENES

Una mirada más cercana



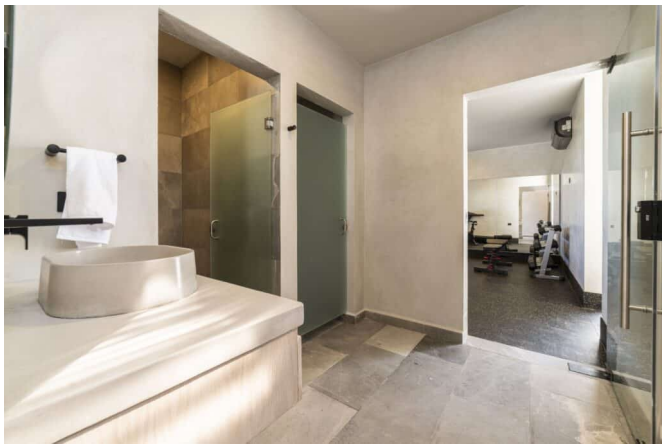

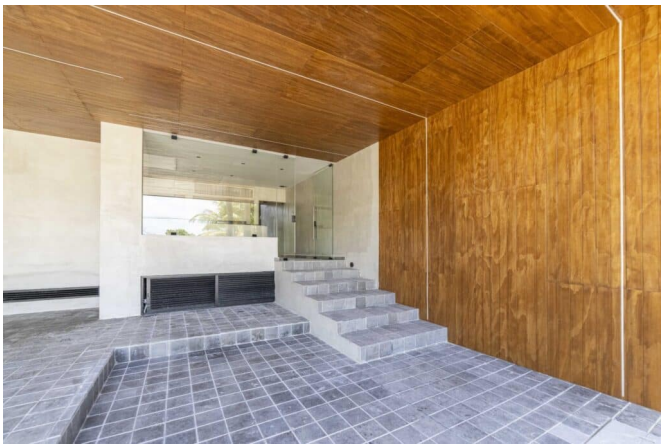



Este folleto incluye 21 de las 22 fotografías de la propiedad. Solicita a tu agente la galería completa.