

Condominios Menesse Coba

Col Huracanes, Bienes raíces en Tulum

$172,000 USD

DE UN VISTAZO

Características

Alberca infinita · Albercas · Área de parrilla · Bar · Camastros · Conserjería · Elevador · Estacionamiento · Gimnasio · Jacuzzi · Spa · Vestíbulo

EN DETALLE

La propiedad

MENESSE COBA es nuestro tercer lanzamiento en Tulum y el número 22 de nuestro portafolio de proyectos; con una ubicación privilegiada en la cosmopolita ciudad de Tulum, a solo unos minutos de la Zona Hotelera y rodeado de los restaurantes más exquisitos, centros comerciales y hoteles de lujo, encontrarás el lugar que siempre has soñado para una estancia perfecta.

Nuestro desarrollo reúne de manera integral la experiencia, la vanguardia y la innovación que Menesse Condos ofrece a sus clientes; ubicaciones privilegiadas, construcción y acabados de calidad, y un estilo de vida de lujo único.

MENESSE COBA representa la dualidad perfecta entre el espacio y el contacto con los elementos naturales de la zona, una combinación única de espiritualidad en armonía con la modernidad y el lujo, y una sensación vanguardista con diseños únicos y desafiantes que deleitan nuestros sentidos.

Déjate cautivar por la elegancia y sofisticación de nuestra arquitectura, perfectamente combinada con nuestros impresionantes jardines interiores y una espectacular vista al mar de Tulum desde nuestro rooftop.

Encuentra en MENESSE COBA el estilo de vida que siempre has soñado.

La magia, el misticismo y el multiculturalismo que abarca este destino paradisíaco al sur de la Riviera Maya cautivan y enamoran a cualquiera que visita sus hermosas playas de suave arena blanca y aguas azul turquesa, que visten y adornan una de las Zonas Arqueológicas más visitadas de la Cultura Maya: Tulum.

Caminar por sus calles tranquilas y pintorescas, observar la naturaleza vibrante a tu alrededor y ser testigo del multiculturalismo de uno de los principales destinos del mundo nos lleva a un viaje de emociones y sensaciones únicas: un estilo de vida boho-chic.

En los últimos años, Tulum pasó de ser un destino para viajeros relajados que buscaban conectar con la naturaleza a convertirse en uno de los destinos más populares del mundo, atrayendo las miradas de todo el planeta y posicionándose como un referente del turismo de lujo internacional.

Es común encontrar personas recorriendo sus calles en bicicleta, vestidas con ropa ligera y disfrutando de la oferta gastronómica y de mixología de clase mundial en sus numerosos restaurantes y bares, sin perder nunca ese toque caribeño que caracteriza tanto a este destino.

Describir Tulum en una sola palabra no es fácil, ya que abarca múltiples conceptos en uno: estilo de vida de lujo, preservación y respeto por el medio ambiente, multiculturalismo y una gran variedad de actividades para realizar, lo que lo convierte en un destino único y preferido por inversionistas y por todos quienes lo visitan.

Haz de este destino tu favorito y date la oportunidad de descubrir el misticismo que llevas dentro una vez que decidas visitarlo; Tulum es el estilo de vida más deseado.

Amenidades:

- Gimnasio
- Alberca infinity
- Lobby con recepción
- Rooftop
- Jacuzzi
- Estacionamiento
- Servicio de concierge
- Spa
- Bar y parrilla
- Camastros
- Elevador
- Alberca

Una mirada más cercana













EN IMÁGENES

Una mirada más cercana





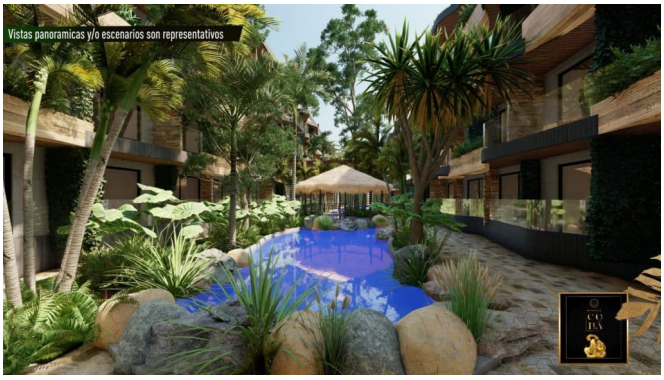







EN IMÁGENES

Una mirada más cercana



Se incluyen las 18 fotografías de la propiedad.