

El penthouse de 1 habitación The Elle

Aldea Zama, Bienes raíces en Tulum

$145,000 USD

Recámaras	Baños	Construcción	Cuota de mantenimiento
1	2	71 m² / 764 ft²	$180 USD/mes

DE UN VISTAZO

Características

Albercas · Elevador · Gimnasio · Seguridad las 24 horas

EN DETALLE

La propiedad

The Elle es un penthouse amueblado de una habitación en Aldea Zama, Tulum, diseñado en dos niveles con una distribución que crea una separación clara entre el área principal de estar y el nivel privado de la habitación. La planta baja incluye una cocina abierta, comedor, sala y baño completo, ofreciendo a la residencia una configuración práctica para el uso diario o para recibir invitados.

En la planta superior, la habitación cuenta con un segundo baño completo y una piscina privada tipo plunge, incorporando espacio exterior directamente al nivel más privado del penthouse. Una distribución lock-off con entradas independientes proporciona acceso separado a cada planta, ofreciendo mayor flexibilidad y privacidad dentro de la residencia.

El edificio incluye una piscina en la azotea, gimnasio en la azotea, área de lavandería, elevadores, seguridad las 24 horas y estacionamiento privado. El penthouse se vende completamente amueblado y se encuentra en Aldea Zama, una zona residencial consolidada de Tulum con acceso conveniente a restaurantes, tiendas, servicios y las principales áreas de la ciudad.

Preguntas frecuentes

¿Cómo está distribuido The Elle Penthouse en sus dos niveles?
El nivel principal contiene la cocina, el comedor, la sala y un baño completo. El nivel superior incluye la habitación, un segundo baño completo y una piscina privada tipo plunge.

¿Qué ofrece la distribución con entradas independientes?
Cada nivel tiene acceso separado, creando una configuración estilo lock-off que permite mayor privacidad y flexibilidad entre las dos plantas.

¿Qué amenidades están disponibles dentro del edificio?
Los residentes tienen acceso a una piscina en la azotea, gimnasio en la azotea, área de lavandería, elevadores, seguridad las 24 horas y estacionamiento privado.

EN IMÁGENES

Una mirada más cercana






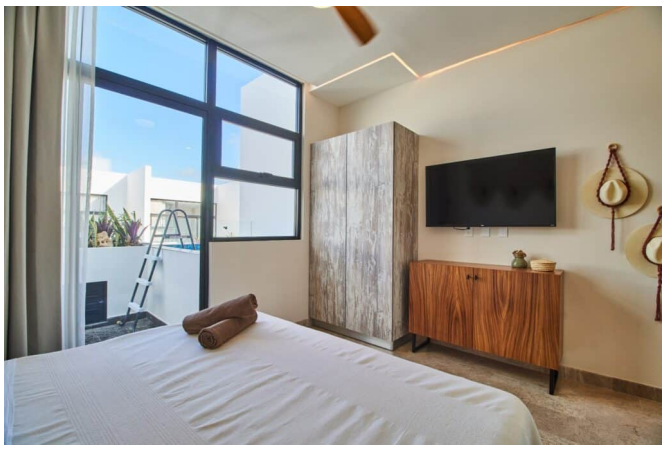

EN IMÁGENES

Una mirada más cercana

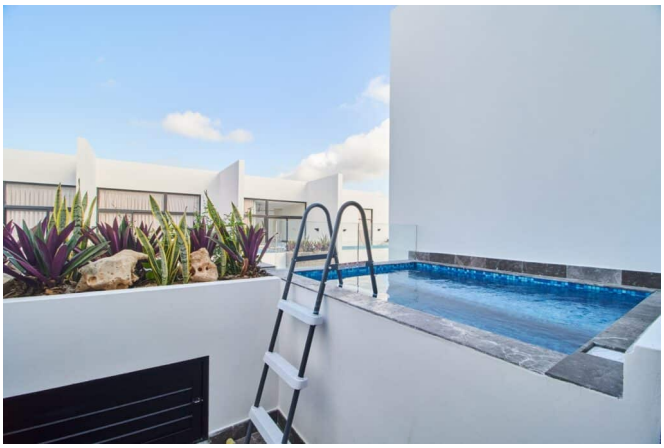
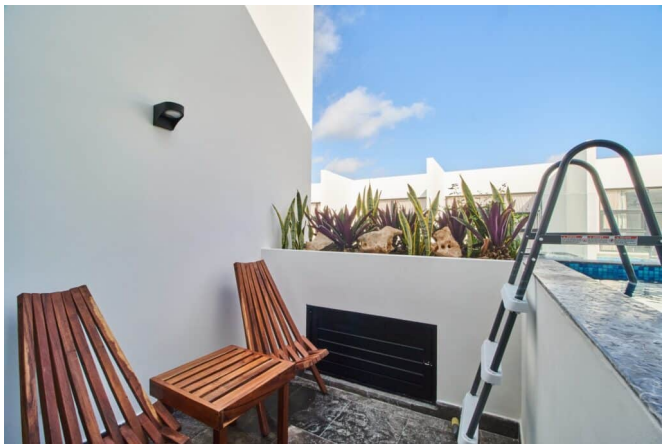


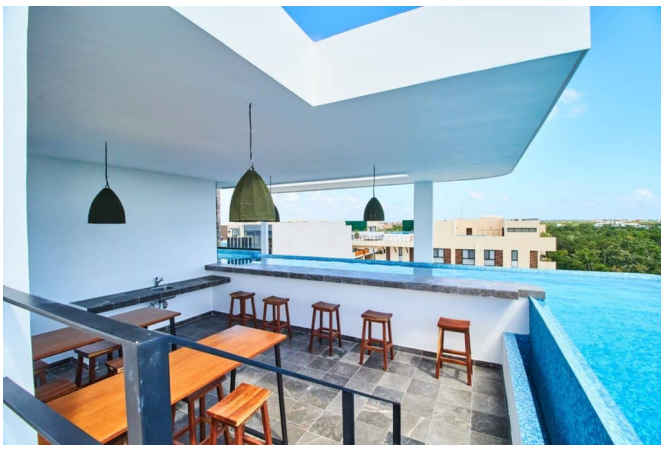
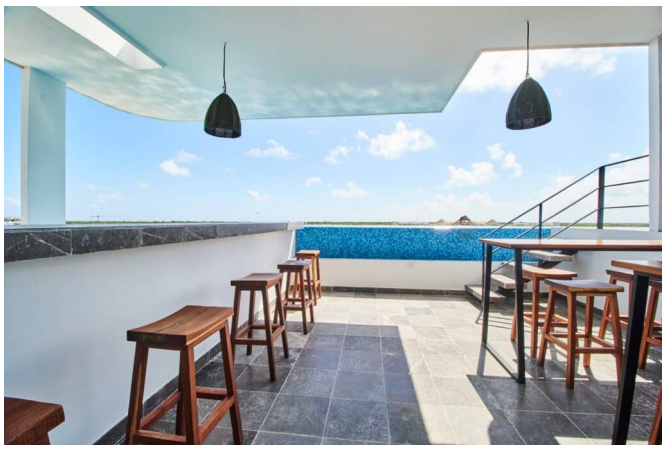

EN IMÁGENES

Una mirada más cercana









Se incluyen las 21 fotografías de la propiedad.