

Hotel de 11 habitaciones en el Centro de Tulum

Tulum Centro, Bienes raíces en Tulum

$1,500,000 USD

Recámaras	Baños	Construcción
11	12	831 m² / 8,944 ft²

DE UN VISTAZO

Características

Alberca · Estacionamiento · Jardines

EN DETALLE

La propiedad

A poca distancia en automóvil del mar Caribe, este hotel boutique en Tulum representa una atractiva oportunidad para adquirir una propiedad hotelera totalmente operativa en uno de los destinos turísticos más reconocidos de México. Diseñada con un ambiente relajado y bohemio que refleja el espíritu de la región, la propiedad combina una experiencia acogedora para los huéspedes con la conveniencia operativa de un hotel llave en mano, listo para continuar recibiendo visitantes de todo el mundo.

Ubicado a solo 2.5 kilómetros (1.55 millas) de la famosa costa de arena blanca de Tulum, el hotel ocupa un terreno de 831 metros cuadrados (8,945 pies cuadrados) en una zona que ofrece accesibilidad y tranquilidad. Los huéspedes pueden llegar en minutos a clubes de playa, restaurantes y espacios de bienestar populares, mientras disfrutan del entorno apacible creado por la vegetación tropical madura y las áreas verdes circundantes.

Hospitalidad boutique diseñada para la comodidad de los huéspedes

El hotel cuenta con 11 habitaciones y 12 baños, incluido un baño independiente ubicado dentro del área de recepción. Los alojamientos están distribuidos cuidadosamente para facilitar operaciones eficientes y ofrecer un entorno cómodo a los viajeros que visitan Tulum tanto para estancias cortas como para vacaciones prolongadas.

Cada habitación incluye servicios prácticos que los huéspedes actuales esperan, como aire acondicionado, televisión, minibar y caja fuerte dentro de la habitación. El diseño interior adopta una estética natural y relajada que complementa el carácter tranquilo de Tulum, al tiempo que mantiene una apariencia limpia y contemporánea atractiva para los viajeros internacionales.

Entorno exterior relajado

Una piscina central constituye el corazón de la experiencia exterior de la propiedad. Rodeada de camastros y hamacas, el área de la piscina crea un entorno tranquilo donde los huéspedes pueden relajarse después de explorar las playas, los cenotes o las atracciones cercanas de Tulum.

Los jardines cuidadosamente diseñados realzan el ambiente en toda la propiedad, ofreciendo espacios de sombra y privacidad, y reforzando la atmósfera tropical que los visitantes suelen buscar al elegir alojamiento en Tulum.

Servicios para huéspedes y amenidades operativas

El hotel está equipado con instalaciones en el sitio que apoyan tanto la satisfacción de los huéspedes como el funcionamiento eficiente de las operaciones diarias. Las amenidades incluyen un área de restaurante, instalaciones de spa, WiFi disponible en toda la propiedad, servicio de recepción las 24 horas y estacionamiento privado para huéspedes.

Al ofrecerse completamente amueblada, la propiedad permite que un nuevo propietario asuma las operaciones sin necesidad de instalaciones adicionales ni renovaciones. Esta configuración llave en mano permite comenzar a recibir huéspedes de inmediato, manteniendo el concepto de hospitalidad establecido.

Potencial de inversión en un mercado turístico en crecimiento

Tulum continúa atrayendo a viajeros internacionales por su singular combinación de belleza natural, patrimonio cultural, experiencias de bienestar y vibrante escena gastronómica. A medida que el turismo se expande y la infraestructura continúa desarrollándose en toda la región, los alojamientos boutique mantienen una fuerte demanda entre los visitantes que buscan una estancia más íntima y auténtica.

Con su distribución establecida, ubicación privilegiada cerca de la costa y escala manejable, este hotel ofrece una atractiva oportunidad para compradores que buscan ingresar al mercado de la hospitalidad o ampliar un portafolio existente dentro de uno de los destinos más dinámicos del Caribe Mexicano.

Preguntas frecuentes

¿El hotel está actualmente operativo y listo para recibir huéspedes?
Sí. El hotel se ofrece completamente amueblado y equipado para operar como establecimiento de hospitalidad, lo que permite que un nuevo propietario continúe recibiendo huéspedes de inmediato sin instalaciones adicionales.

¿Qué tan cerca está la propiedad de la zona de playas de Tulum?
La propiedad se encuentra aproximadamente a 2.5 kilómetros (1.55 millas) de las playas del Caribe de Tulum, con acceso rápido a clubes de playa y restaurantes, mientras mantiene un entorno más tranquilo.

¿Qué tipo de viajero suele hospedarse en hoteles boutique de Tulum?
Los hoteles boutique de Tulum atraen a viajeros internacionales que buscan un ambiente relajado, entornos naturales y alojamientos enfocados en el diseño cerca de las playas, los espacios de bienestar y las atracciones culturales de la región.

¿La propiedad cuenta con amenidades que favorecen la comodidad de los huéspedes y las estancias prolongadas?

Sí. El hotel incluye amenidades como piscina, jardines, área de restaurante, espacio de spa, WiFi en toda la propiedad y estacionamiento privado para huéspedes.

EN IMÁGENES

Una mirada más cercana













EN IMÁGENES

Una mirada más cercana













EN IMÁGENES

Una mirada más cercana

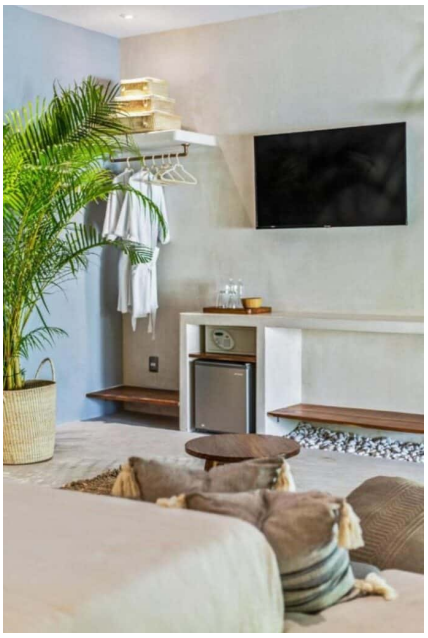







Este folleto incluye 21 de las 28 fotografías de la propiedad. Solicita a tu agente la galería completa.