




Hotel Ele Tulum de 18 habitaciones

Tulum Centro, Bienes raíces en Tulum

$936,288 USD

Recámaras	Baños	Construcción	Terreno
18	19	992 m² / 10,678 ft²	664 m² / 7,147 ft²

DE UN VISTAZO

Características

Albercas · Vestíbulo

EN DETALLE

La propiedad

Ubicado en Tulum, Quintana Roo, este hotel boutique completamente amueblado ofrece 18 habitaciones para huéspedes, una piscina central, áreas comunes ajardinadas y estacionamiento en el sitio, aproximadamente a 2.5 kilómetros de la costa del Caribe.

La propiedad se encuentra en un terreno de 664 metros cuadrados (7,147 pies cuadrados) e incluye aproximadamente 992 metros cuadrados (10,678 pies cuadrados) de construcción. El hotel cuenta con 18 habitaciones y 19 baños en total, incluido uno en el área de recepción. Cada habitación tiene aire acondicionado, un mini refrigerador, televisión y caja de seguridad.

En el centro del hotel, la piscina está rodeada de áreas para descansar y relajarse, incluidas hamacas y espacios ajardinados. Entre las áreas comunes adicionales se encuentra una terraza en la azotea, mientras que el Wi-Fi, el estacionamiento para huéspedes y un área de recepción abierta las 24 horas complementan la distribución actual del establecimiento hotelero.

El hotel está completamente amueblado, lo que ofrece a un comprador una configuración establecida para uso hotelero, en lugar de un proyecto de desarrollo sin terminar. Con 18 habitaciones, casi 1,000 metros cuadrados de construcción, amenidades exteriores para huéspedes y proximidad a las playas de Tulum, la propiedad ofrece flexibilidad para compradores que consideren un hotel en operación u otra inversión comercial enfocada en la hospitalidad.

Ubicada en uno de los destinos turísticos con mayor reconocimiento internacional de Quintana Roo, la propiedad ofrece acceso conveniente a las playas de Tulum, así como a los restaurantes, tiendas, servicios y atracciones de los alrededores. Cualquier operación futura o cambio de uso deberá cumplir con los permisos, licencias, zonificación y reglamentos locales aplicables.

EN IMÁGENES

Una mirada más cercana









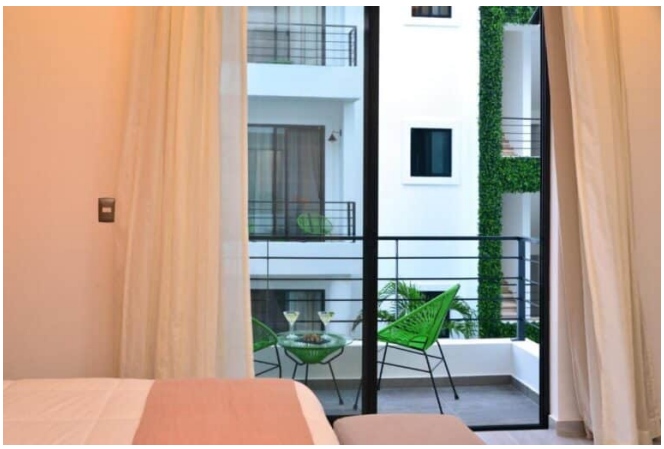



EN IMÁGENES

Una mirada más cercana

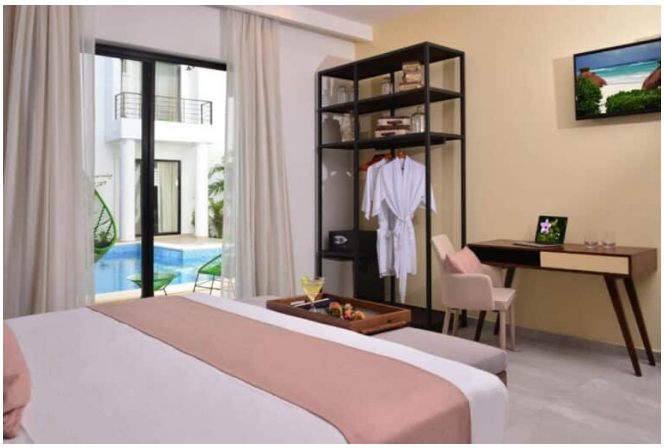

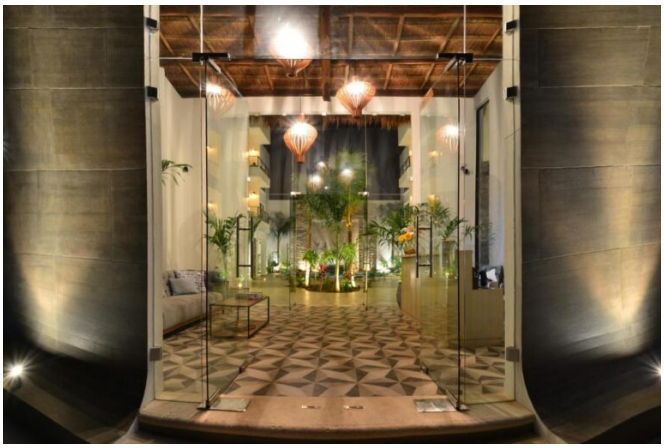




Una mirada más cercana



Se incluyen las 18 fotografías de la propiedad.