DETALLES DE LA PROPIEDAD



Lote en venta en Kaybé

Kaybe, Bienes raíces en Tulum

$140,685 USD

Terreno

448 m² / 4,822 ft²

DE UN VISTAZO

Características

Área de asadores · Bar · Casa club · Piscina para adultos · Seguridad las 24 horas

EN DETALLE

La propiedad

Un lote residencial de 4,822 pies cuadrados (448 metros cuadrados) en Kaybé Tulum brinda a los compradores la oportunidad de crear una casa personalizada dentro de una comunidad planificada, con una fuerte conexión con la naturaleza, la arquitectura y el confort cotidiano. El tamaño del lote es práctico para una residencia privada, una propiedad vacacional o una inversión a largo plazo en uno de los mercados residenciales más activos de Tulum.

Kaybé Tulum ofrece un entorno diseñado para compradores que buscan más que una parcela de terreno independiente. La comunidad incluye un parque multisensorial privado, casa club, gimnasio y sala de yoga, spa, alberca semiolímpica, canchas de pádel, áreas sociales, espacios para niños y seguridad privada las veinticuatro horas.

Desde esta ubicación, los residentes tienen acceso a las playas de Tulum, el centro del pueblo, la zona arqueológica y las rutas regionales, mientras viven dentro de un entorno residencial seguro. Para los compradores que planean construir en Tulum, este lote ofrece una vía clara para diseñar una casa que se ajuste al uso personal, los objetivos de estilo de vida y el valor a largo plazo.

Estos renders ilustran un posible concepto de desarrollo para el terreno. La propiedad se ofrece con un proyecto arquitectónico preparado por un arquitecto afiliado a AZULIK.

Preguntas frecuentes

¿Qué tamaño tiene el lote en Kaybé Tulum?
El lote mide aproximadamente 4,822 pies cuadrados (448 metros cuadrados), lo que lo convierte en un tamaño manejable para construir una casa residencial personalizada en Tulum.

¿Qué tipo de propiedad podría construirse en este lote?
Este lote es ideal para una residencia personalizada, una casa vacacional o una inversión inmobiliaria a largo plazo. El diseño final, los permisos de construcción y los requisitos de obra deben confirmarse directamente con la comunidad y las autoridades locales.

¿Qué amenidades están disponibles en Kaybé Tulum?
Kaybé Tulum ofrece un parque multisensorial privado, casa club, gimnasio, sala de yoga, spa, alberca semiolímpica, canchas de pádel, áreas sociales, espacios para niños y seguridad privada las veinticuatro horas.

¿Este lote está bien ubicado para acceder a Tulum?

Sí. Kaybé Tulum ofrece acceso a las playas de Tulum, el centro del pueblo, la zona arqueológica y las rutas de transporte regional, además de la estructura y seguridad de una comunidad residencial planificada.

EN IMÁGENES

Una mirada más cercana





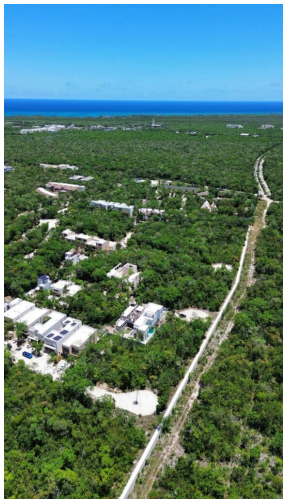





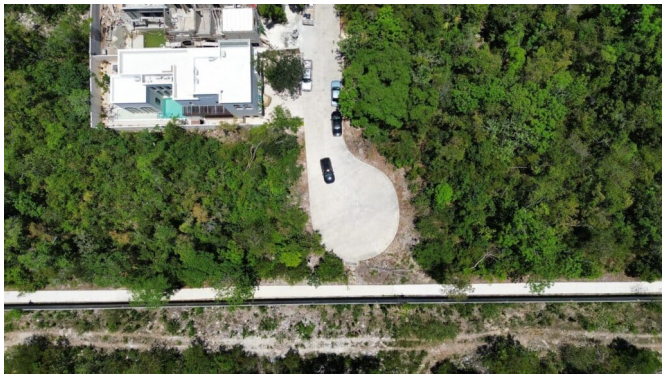

EN IMÁGENES

Una mirada más cercana







Se incluyen las 14 fotografías de la propiedad.