

Nativa Tulum

Tulum Centro, Bienes raíces en Tulum

$150,516 USD

DE UN VISTAZO

Características

Alberca · Área de parrilla · Bar · Conserjería · Elevadores · Estacionamiento · Fogatero · Gimnasio · Salón de eventos · Seguridad las 24 horas · Vestíbulo · Zona de yoga

EN DETALLE

La propiedad

Nativa Tulum es un desarrollo de 75 residencias en Tulum que ofrece una colección variada de distribuciones, en lugar de un solo tipo de unidad estandarizado. La combinación residencial incluye Pentgardens tipo estudio, Pentgardens de dos recámaras, residencias esquineras de tres recámaras, Penthouse Studios, Penthouse Studio + Suite y Penthouse Double Studios, lo que brinda a los compradores varias formas de considerar el tamaño, la configuración y el nivel dentro del mismo desarrollo.

Las residencias disponibles van aproximadamente de 564 pies cuadrados (52 metros cuadrados) a 1,490 pies cuadrados (138 metros cuadrados). Las opciones en planta baja incluyen el Pentgarden Studio y las distribuciones Pentgarden de dos recámaras, mientras que las residencias esquineras de tres recámaras se ubican en el primer nivel. El segundo nivel contiene la colección de penthouses, incluyendo configuraciones Studio, Studio + Suite y Double Studio.

La variedad de distribuciones le da a Nativa Tulum una combinación residencial notablemente flexible. Los compradores que buscan distribuciones definidas por número de recámaras pueden considerar el Pentgarden de dos recámaras o las residencias esquineras de tres recámaras, mientras que el inventario de penthouses introduce formatos alternativos. El Penthouse Studio + Suite y el Penthouse Double Studio se identifican como configuraciones de dos habitaciones, en lugar de presentarse específicamente como residencias de dos recámaras, una distinción importante al comparar las opciones disponibles.

Para los compradores que evalúan opciones residenciales en Tulum, Nativa Tulum ofrece alternativas que incluyen estudios compactos, viviendas de varias recámaras, Pentgardens en planta baja y formatos de penthouse más amplios dentro de un mismo desarrollo. Al 26 de agosto de 2026, según la actualización del inventario, 20 de las 75 residencias del desarrollo permanecían disponibles, y el 73 por ciento del proyecto ya se había vendido.

Preguntas frecuentes

¿Qué tipos de residencias están disponibles en Nativa Tulum?
El inventario actual incluye Pentgarden Studios, Pentgardens de dos recámaras, residencias esquineras de tres recámaras, Penthouse Studios, Penthouse Studio + Suite y Penthouse Double Studios.

¿Qué tamaño tienen las residencias en Nativa Tulum?

Las residencias disponibles actualmente van aproximadamente de 564 pies cuadrados (52 metros cuadrados) para el Pentgarden Studio a aproximadamente 1,490 pies cuadrados (138 metros cuadrados) para las configuraciones Penthouse Double Studio.

¿Cuántas residencias están disponibles en Nativa Tulum?

Al 26 de agosto de 2026, el inventario del desarrollo mostraba 20 residencias disponibles de un total de 75 unidades, y el 73 por ciento ya se había vendido. La disponibilidad está sujeta a cambios.

¿Hay planes de pago disponibles en Nativa Tulum?

Sí. Las opciones de compra actuales incluyen pago de contado, así como planes de pagos a 12, 24 y 60 meses. Los planes de 12 y 24 meses especifican un pago inicial del 50 por ciento, mientras que la opción de 60 meses especifica un pago inicial del 30 al 50 por ciento y un interés anual de 7 a 8.5 por ciento.

EN IMÁGENES

Una mirada más cercana

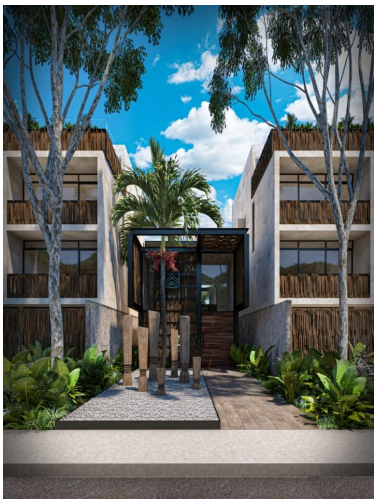





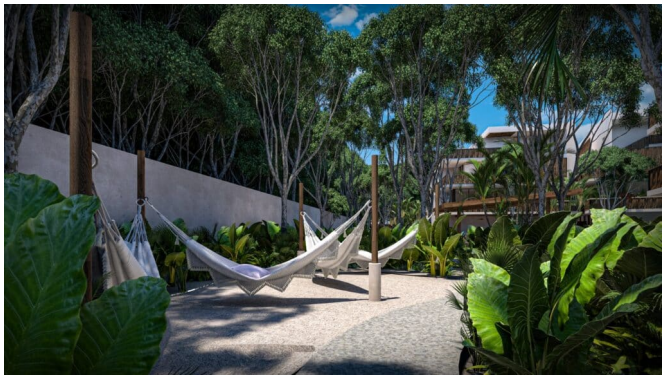





EN IMÁGENES

Una mirada más cercana




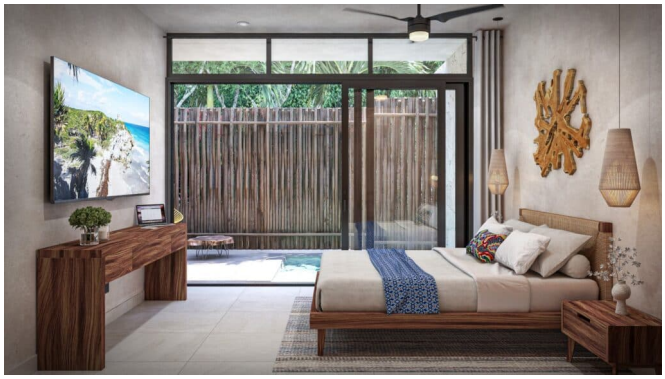



EN IMÁGENES

Una mirada más cercana






Este folleto incluye 21 de las 28 fotografías de la propiedad. Solicita a tu agente la galería completa.