

Palmar Residences

Riviera Tulum, Bienes raíces en Tulum

$116,593 USD

DE UN VISTAZO

Características

Áreas verdes · Bar · Espacio de coworking · Estacionamiento · Estacionamiento para bicicletas

EN DETALLE

La propiedad

Descubre tu paraíso en Palmar Residences, un fascinante nuevo desarrollo ubicado en el corazón de Tulum. Creado por PAT Grupo Constructor, Palmar consta de tres edificios distintivos que se integran armoniosamente con la naturaleza. Sumérgete en la serena belleza de las áreas verdes circundantes, que ofrecen privacidad y cautivadoras vistas tropicales.

Diseñado para interactuar perfectamente con su entorno natural, Palmar adopta un concepto arquitectónico único que se integra de manera impecable con la exuberante selva. Ubicado dentro de la prestigiosa zona residencial Riviera Tulum, este desarrollo premium presenta una oportunidad excepcional para experimentar la esencia del vibrante estilo de vida de Tulum.

En Palmar, encontrarás una variedad de maravillosas amenidades diseñadas para mejorar tu experiencia de vida. Relájate y disfruta del sol en la refrescante alberca, mientras te entregas a momentos de descanso en cómodos camastros. Refréscate bajo las estimulantes duchas, revitalizando cuerpo y mente. Para quienes buscan el equilibrio perfecto entre vida laboral y personal, nuestros espacios de coworking ofrecen un entorno productivo donde podrás alcanzar tus objetivos profesionales con facilidad.

Sumérgete en el abrazo de la naturaleza mientras exploras las amplias áreas verdes dentro del desarrollo. Palmar ofrece amplias instalaciones de estacionamiento, garantizando comodidad y tranquilidad para residentes y sus invitados. Brinda y disfruta del ambiente vibrante en el bar exclusivo, donde podrás convivir con amigos y vecinos mientras saboreas bebidas refrescantes.

Para los amantes del ejercicio, Palmar presenta diversas opciones para mantenerse activos y llenos de energía. Emprende una aventura en bicicleta por la pintoresca ciclovía, que te permitirá explorar los fascinantes alrededores. Disfruta de carreras revitalizantes en la pista para correr, manteniéndote en forma mientras te sumerges en la belleza natural que te rodea. Encuentra tu paz y tranquilidad interior en la palapa de yoga, un espacio sereno donde podrás practicar la atención plena y conectar con tu interior. Además, nuestra zona de ejercicio está equipada con instalaciones de última generación, ofreciendo una experiencia integral de acondicionamiento físico justo en la puerta de tu hogar.

Ven y vive la máxima expresión de una vida lujosa en Palmar Residences. Abraza el estilo de vida de Tulum en un entorno encantador donde la naturaleza y la modernidad coexisten armoniosamente. Tu hogar soñado te espera.

Amenidades:

- Alberca
- Camastros
- Duchas
- Espacios de coworking
- Áreas verdes
- Estacionamiento
- Bar
- Estacionamiento para bicicletas

EN IMÁGENES

Una mirada más cercana



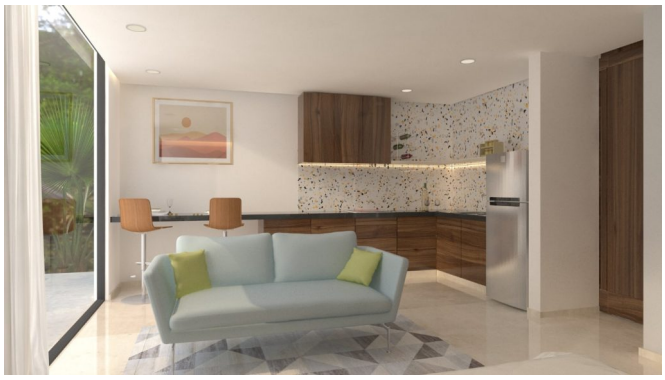



Se incluyen las 8 fotografías de la propiedad.