DETALLES DE LA PROPIEDAD

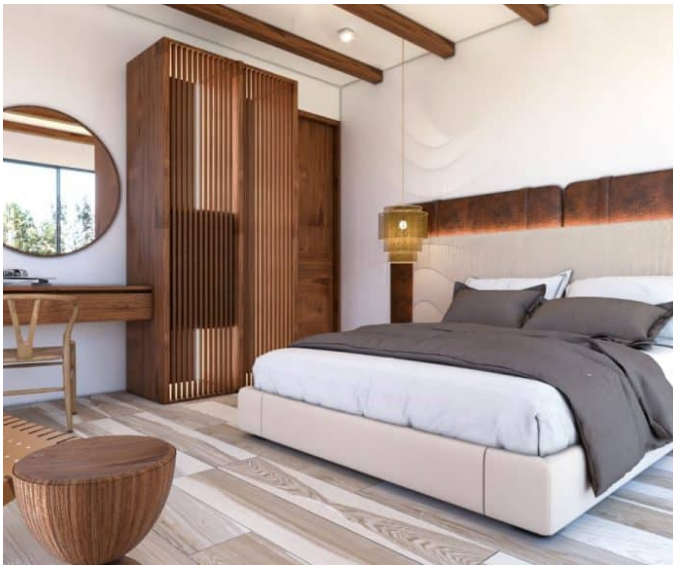
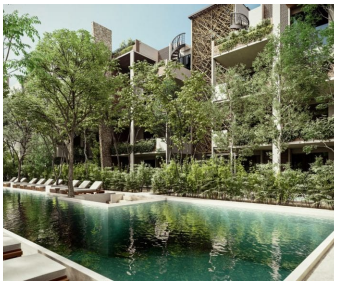




Penthouse de 2 recámaras Baikal

Club Campestre de Tulum, Bienes raíces en Tulum

$413,513 USD

Recámaras	Baños	Construcción	Cuota de mantenimiento
2	2	136 m² / 1,464 ft²	$410 USD/mes

DE UN VISTAZO

Características

Acceso al club de playa · Alberca infinita · Áreas verdes · Bar · Bares y lounges · Campo de golf · Club de playa · Club de playa privado · Espacio de coworking · Estacionamiento · Fogatero · Gimnasio · Renta de equipo y carritos de golf · Salón de entretenimiento · Sky Lounge

EN DETALLE

La propiedad

Adéntrate en un nuevo nivel de lujo en el Penthouse de 2 recámaras Baikal, donde el diseño contemporáneo se encuentra con la belleza de la naturaleza. Ubicados dentro del prestigioso Tulum Country Club, estos penthouses ofrecen una experiencia de vida exclusiva con vistas panorámicas de los exuberantes paisajes que rodean la Riviera Maya. Diseñadas para quienes buscan lo máximo en comodidad y estilo, estas residencias presentan una fusión perfecta de elegancia, naturaleza y conveniencia.

Con una superficie de [insert size in square feet and square meters], el Penthouse de 2 recámaras en Baikal ofrece una distribución amplia que mejora tanto la privacidad como la funcionalidad. El área de sala y comedor de concepto abierto cuenta con ventanales de piso a techo, que permiten que la luz natural inunde el espacio mientras ofrecen impresionantes vistas de la vibrante vegetación. La elegante cocina moderna está equipada con electrodomésticos de primera línea, gabinetes a medida y una barra de desayuno refinada, lo que la convierte en el lugar perfecto tanto para comidas informales como para recibir invitados.

Las dos amplias recámaras cuentan con baños en suite con acabados premium, vestidores y grandes ventanas que crean una atmósfera serena. Lo más destacado de este penthouse es su terraza privada en la azotea, que ofrece vistas sin obstáculos de las extensas áreas verdes de Tulum Country Club. Este santuario al aire libre es ideal para recibir invitados, relajarse o disfrutar de una tranquila velada bajo las estrellas.

Los penthouses de 2 recámaras de Baikal incluyen acceso a una variedad de amenidades de clase mundial, entre ellas una alberca infinita con fogatero, alberca estilo resort, gimnasio privado, espacios de coworking y un sky lounge elevado. Ya sea relajándose en el campo de minigolf, organizando eventos en el salón de entretenimiento o manteniéndose activo en el centro de acondicionamiento físico, los residentes disfrutan de un estilo de vida que combina a la perfección la relajación y la actividad.

Ubicados convenientemente cerca de Akumal, Tulum y Playa del Carmen, los penthouses de Baikal ofrecen el equilibrio perfecto entre tranquilidad y accesibilidad. A solo un corto trayecto en automóvil del Aeropuerto Internacional de Cancún, estos penthouses brindan fácil acceso a algunas de las playas y atracciones más hermosas de la región.

Eleva tu experiencia de vida en el Penthouse de 2 recámaras de Baikal, donde el lujo moderno y la naturaleza se unen para crear el refugio ideal en la comunidad más codiciada de Tulum.

EN IMÁGENES

Una mirada más cercana













EN IMÁGENES

Una mirada más cercana







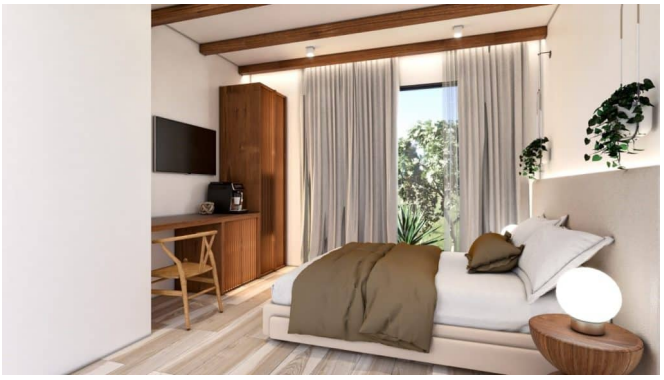



Se incluyen las 16 fotografías de la propiedad.