

Penthouse de 3 recámaras en Mun Tulum

Parque del Jaguar, Bienes raíces en Tulum

$310,000 USD

Recámaras	Baños	Construcción	Cuota de mantenimiento
3	3	147 m² / 1,582 ft²	$425 USD/mes

DE UN VISTAZO

Características

Alberca privada · Albercas · Azotea privada · Gimnasio · Paneles solares · Seguridad las 24 horas · Sistema lock-off

EN DETALLE

La propiedad

Con vistas al paisaje tropical del Parque del Jaguar, este penthouse de 3 recámaras listo para habitar en Mun Tulum ofrece una alberca privada en la azotea, una distribución flexible con lock-off y un sistema exclusivo de energía solar, en una ubicación conveniente cerca del centro de Tulum y la zona arqueológica.

El penthouse ofrece aproximadamente 1,130 pies cuadrados (105 m²) de espacio interior habitable, complementados por un balcón de 183 pies cuadrados (17 m²) y una azotea privada de 269 pies cuadrados (25 m²) con su propia alberca. En conjunto, estos espacios proporcionan aproximadamente 1,582 pies cuadrados (147 m²) de espacio interior y exterior habitable. También se incluyen 183 pies cuadrados (17 m²) adicionales de bodega subterránea privada, junto con un cajón de estacionamiento privado.

Dos de las recámaras y la azotea privada dan hacia el paisaje natural protegido del Parque del Jaguar, ofreciendo vistas de la vegetación tropical circundante. La tercera recámara cuenta con una configuración lock-off y su propia cocineta, brindando mayor flexibilidad para huéspedes, familia extendida o alojamiento independiente.

El penthouse también cuenta con 18 paneles solares exclusivos de la unidad, que proporcionan una fuente dedicada de energía renovable. Se ofrece listo para habitar, preparado para compradores que buscan una residencia amueblada o una casa vacacional en Tulum.

Amenidades del edificio

Concluido en septiembre de 2018, Mun Tulum cuenta con una alberca comunitaria en la planta baja, dos áreas compactas de fitness y espacios compartidos de relajación con asientos y hamacas. El edificio también ofrece seguridad las 24 horas con acceso controlado.

Ubicación y alrededores

Mun Tulum ofrece un equilibrio conveniente entre el entorno natural y la accesibilidad cotidiana. Los restaurantes, tiendas y bares del centro de Tulum se encuentran aproximadamente a 10 minutos caminando, mientras que la reconocida zona arqueológica de Tulum está a solo 5 minutos en bicicleta de la propiedad.

El cercano Parque del Jaguar ofrece un entorno natural distintivo, mientras que las playas caribeñas de Tulum son accesibles mediante las rutas designadas de acceso costero de la zona.

Con su alberca privada en la azotea, vistas hacia el parque, distribución de 3 recámaras con una recámara lock-off equipada con cocineta, paneles solares exclusivos y bodega adicional, este penthouse en Mun Tulum ofrece una opción versátil para compradores que buscan una propiedad en Tulum.

EN IMÁGENES

Una mirada más cercana



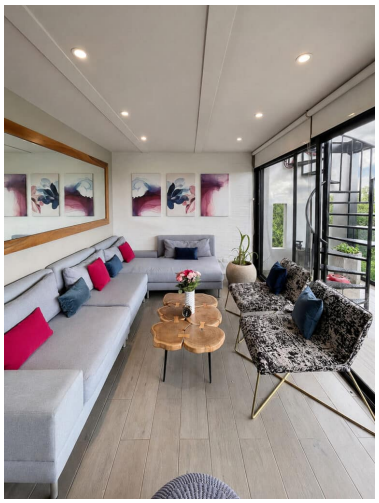



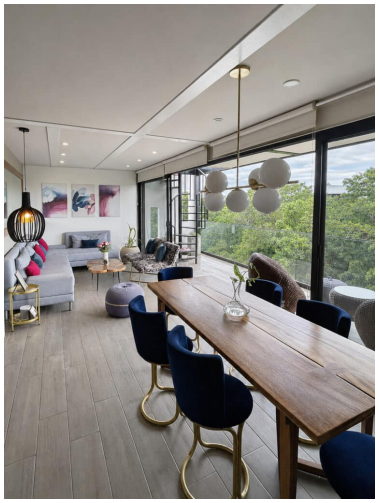

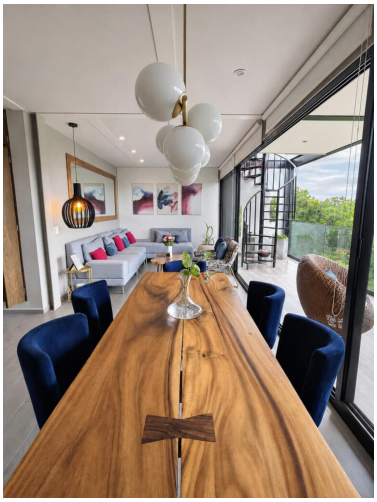



EN IMÁGENES

Una mirada más cercana













EN IMÁGENES

Una mirada más cercana









Este folleto incluye 21 de las 41 fotografías de la propiedad. Solicita a tu agente la galería completa.