DETALLES DE LA PROPIEDAD



Penthouse de 5 habitaciones en Saastal

Aldea Zama, Bienes raíces en Tulum

$650,000 USD

Recámaras	Baños	Construcción
5	5.5	486 m² / 5,231 ft²

DE UN VISTAZO

Características

Alberca infinita · Camastros · Comunidad cerrada · Estacionamiento · Rooftop con alberca infinita

EN DETALLE

La propiedad

Vive el lujo en este penthouse único en Saastal, perfecto para familias, grupos o cualquier persona que busque una escapada inolvidable. Con un diseño sofisticado y techos de doble altura alternada, este impresionante departamento cuenta con una terraza privada y un paraíso en la azotea, equipado con una piscina infinita, área de asador y vistas panorámicas a la selva. Cada rincón de este penthouse está pensado para la relajación y el confort, combinando amenidades modernas con la belleza natural del entorno.

Características principales

- 5 habitaciones con baños en suite y espectaculares vistas a la selva (el sistema lock-off permite usarlo de manera flexible como una unidad de 3 habitaciones y otra de 2 habitaciones, ofreciendo versatilidad y mayor privacidad al mismo precio y con los mismos beneficios)
- Piscina infinita en la azotea, camastros y espacios de descanso con sombra
- Cocina gourmet totalmente equipada con café, té y especias de cortesía
- Decoración artesanal personalizada y muebles hechos a mano en todo el espacio
- Wi-Fi de 200 Mbps, Smart TV y aire acondicionado en todas las habitaciones
- Balcones privados, incluida una terraza con hamaca y una ducha al aire libre bajo las estrellas

Primer piso:

Te damos la bienvenida al corazón de este penthouse, con una amplia sala adornada con ventanales de piso a techo, sofás personalizados en forma de L y elegantes decoraciones artesanales. Tres habitaciones bien equipadas, incluida una suite King con balcón privado y ducha de lluvia al aire libre, garantizan descanso y tranquilidad. La cocina totalmente equipada, con electrodomésticos modernos y una mesa de comedor para ocho personas, ofrece todo lo necesario para disfrutar de deliciosas comidas. Entre las comodidades adicionales se incluyen una sala de estar, medio baño y cuarto de lavado con lavadora y secadora.

Azotea:

Sube a la azotea y sumérgete en un santuario tropical. La piscina infinita ofrece vistas ininterrumpidas de la selva circundante, mientras que los camastros y el área de descanso con sombra brindan el máximo confort. El espacio incluye un asador Weber, una mesa de comedor para 12 personas y un exuberante jardín con macetas antiguas. Comparte esta serena azotea con solo otro departamento y disfruta de la belleza natural de Tulum.

Atracciones cercanas

Ubicado en el corazón de Tulum, el penthouse ofrece fácil acceso a playas vírgenes, aventuras ecológicas y una vibrante vida nocturna. Desde explorar cenotes hasta cenar en restaurantes de clase mundial, esta propiedad se encuentra en una ubicación ideal para disfrutar de lo mejor de la Riviera Maya.

Preguntas frecuentes

¿Qué hace única a esta propiedad?
Los techos de doble altura alternada, la piscina infinita en la azotea y la ducha privada bajo las estrellas distinguen a este penthouse, ofreciendo una combinación de lujo y belleza natural.

¿La azotea es privada?
La azotea se comparte únicamente con otro departamento, lo que garantiza privacidad y exclusividad para los huéspedes.

¿Qué incluyen las amenidades de la cocina?
La cocina está totalmente equipada con refrigerador, horno, microondas, licuadora, tostador, cafetera y todos los utensilios, platos y utensilios de cocina necesarios. También se proporcionan café, té, especias y aceite de cocina de cortesía.

¿Hay alguna precaución para la temporada de lluvias?
Durante la temporada de lluvias, son posibles las lluvias intensas y los huracanes ocasionales. La propiedad está preparada para superar las recomendaciones gubernamentales de seguridad, pero recomendamos seguir los avisos locales cuando sea necesario.

¿Qué tan confiable es el Wi-Fi?
El penthouse cuenta con Wi-Fi de 200 Mbps, adecuado para ver contenido en streaming, trabajar de forma remota y mantenerse conectado durante la estancia.

¿Hay características adecuadas para familias?
¡Por supuesto! La propiedad está diseñada para alojar a familias de todos los tamaños, con varias habitaciones, amplias áreas comunes y amenidades cuidadosamente seleccionadas.

EN IMÁGENES

Una mirada más cercana



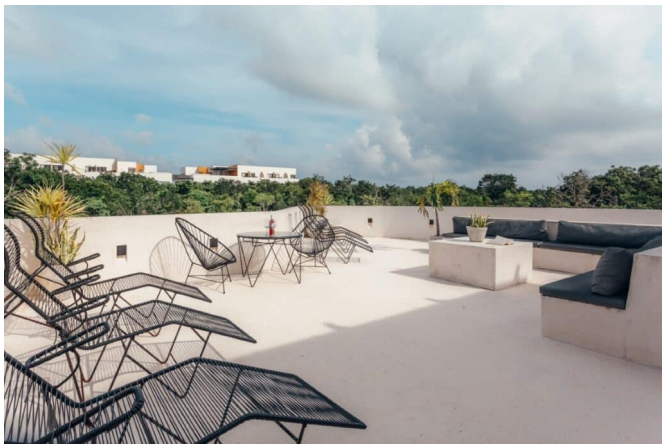









EN IMÁGENES

Una mirada más cercana



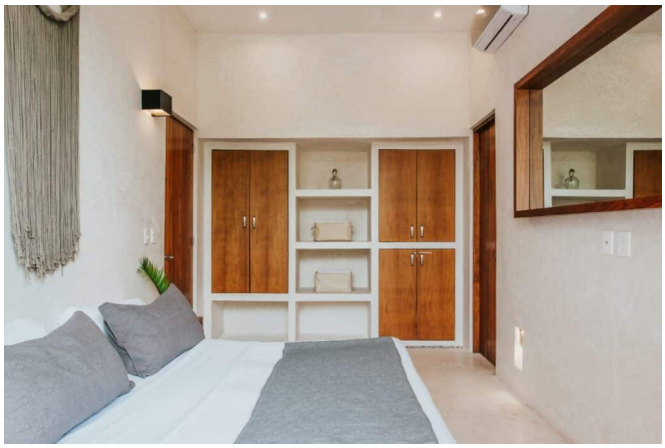



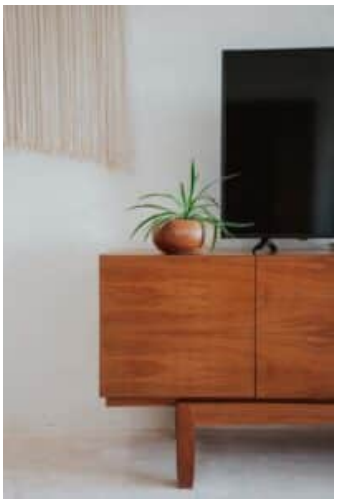





EN IMÁGENES

Una mirada más cercana







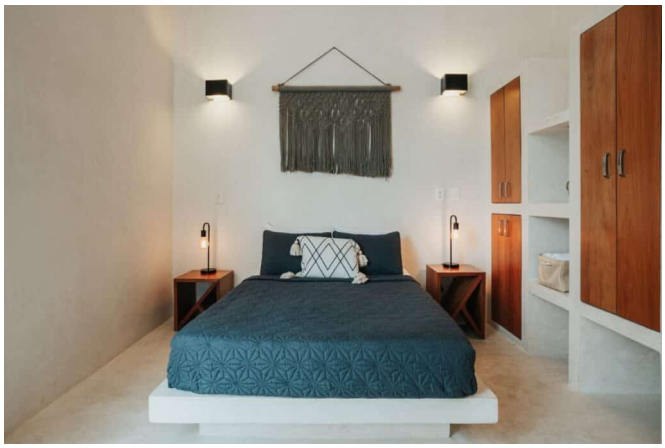

Este folleto incluye 21 de las 32 fotografías de la propiedad. Solicita a tu agente la galería completa.