





Rubi Residences

Región 15, Bienes raíces en Tulum

$325,000 USD

DE UN VISTAZO

Características

Albercas · Baños y regaderas · Bares y lounges · CCTV · Cocina totalmente equipada · Conserjería · Jacuzzi · Jardines · Salón de eventos · Seguridad las 24 horas · Servicio a la habitación

EN DETALLE

La propiedad

Rubi Tulum Residences: Una escapada de lujo en el corazón de la selva de Tulum

Bienvenido a Rubi Tulum Residences, un desarrollo encantador ubicado en la exuberante naturaleza de Tulum, México. Este proyecto exclusivo ofrece una combinación única de romance, aventura y lujo, diseñado para quienes buscan escapar de lo ordinario. Con la Fase Dos ahora abierta, Rubi Tulum presenta su colección limitada de penthouses de tres niveles y villas con jardín, prometiendo un refugio de paz, privacidad y relajación incomparable.

Opciones de vida exclusivas

Rubi Tulum Residences cuenta con 16 penthouses de tres niveles y 8 villas con jardín, cada una cuidadosamente diseñada para ofrecer una conexión íntima con la naturaleza sin sacrificar el lujo. Los penthouses cuentan con 1194 pies cuadrados de espacio habitable, incluyendo aventureros balcones con hamacas, piscinas privadas de inmersión y románticos columpios sobre el agua. Las villas con jardín, con 896 pies cuadrados de espacio, ofrecen entornos serenos con muros de piedra para mayor privacidad. Todas las unidades están completamente amuebladas con materiales de alta calidad, garantizando una experiencia lista para habitar para los residentes.

Amenidades y características

Los residentes disfrutarán de acceso a una variedad de amenidades excepcionales, incluyendo:

- Entorno exuberante: Sumérgete en la belleza natural de la selva de Tulum, con el mar Caribe a pocos momentos de distancia.
- Experiencia única de natación: Nuestra piscina estilo cenote con cascadas ofrece un refugio refrescante.
- Delicias culinarias: Disfruta comidas exquisitas en el Restaurante Balaxe, preparadas por nuestro chef capacitado en Noma.
- Suites de lujo: Las suites completamente amuebladas combinan amenidades modernas con la tranquilidad de la selva.
- Terrazas privadas y piscinas de inmersión: Disfruta de las serenas vistas de la selva desde tu oasis privado.

- Spa y centro de bienestar: Encuentra tranquilidad y renovación en nuestro spa en las instalaciones.
- Servicios de concierge: Disfruta de un servicio personalizado que atiende todas tus necesidades.

Lista de amenidades:

- Servicios de concierge
- Personal multilingüe
- Internet Wi-Fi gratuito
- Planta privada de tratamiento de agua
- Piscina en área común con jacuzzis de agua caliente y fría
- Espacio para eventos
- Baños en el área de la piscina
- Áreas lounge ideales para Instagram
- Unidades completamente amuebladas
- Seguridad en el sitio y cámaras 24/7
- Generador eléctrico de respaldo
- Wi-Fi de alta velocidad
- Dos piscinas grandes con cascadas
- Servicio a la habitación las 24 horas
- Servicio de preparación nocturna de la habitación
- Entrada privada para la residencia
- Piscina estilo cenote con áreas lounge
- Piscina privada de inmersión para cada unidad
- Jardines exuberantes
- Servicio de limpieza
- Camas tamaño king
- Asador privado en la azotea del penthouse
- Red colgante en el balcón
- A 1 km de Ave. Kukulkan
- Dos bares completos

Rubi Tulum es más que una residencia; es una puerta de entrada al estilo de vida mágico de Tulum, con cercanía a ruinas antiguas, cenotes de aguas cristalinas y vibrantes escenas culturales. Financiamiento disponible; aprovecha la oportunidad de invertir en el paraíso. Contáctanos hoy para asegurar tu propio espacio en la encantadora selva de Tulum.

Una mirada más cercana













EN IMÁGENES

Una mirada más cercana











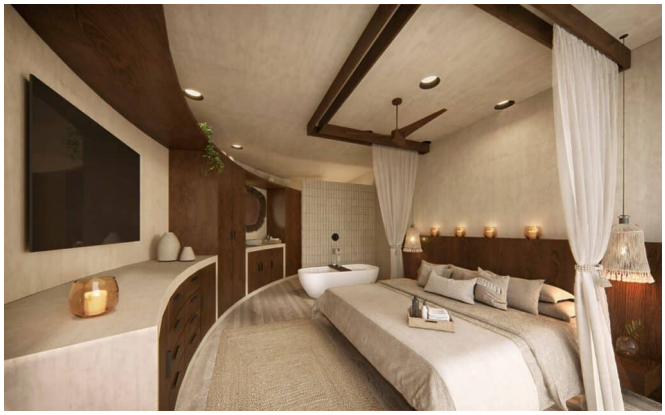

Una mirada más cercana

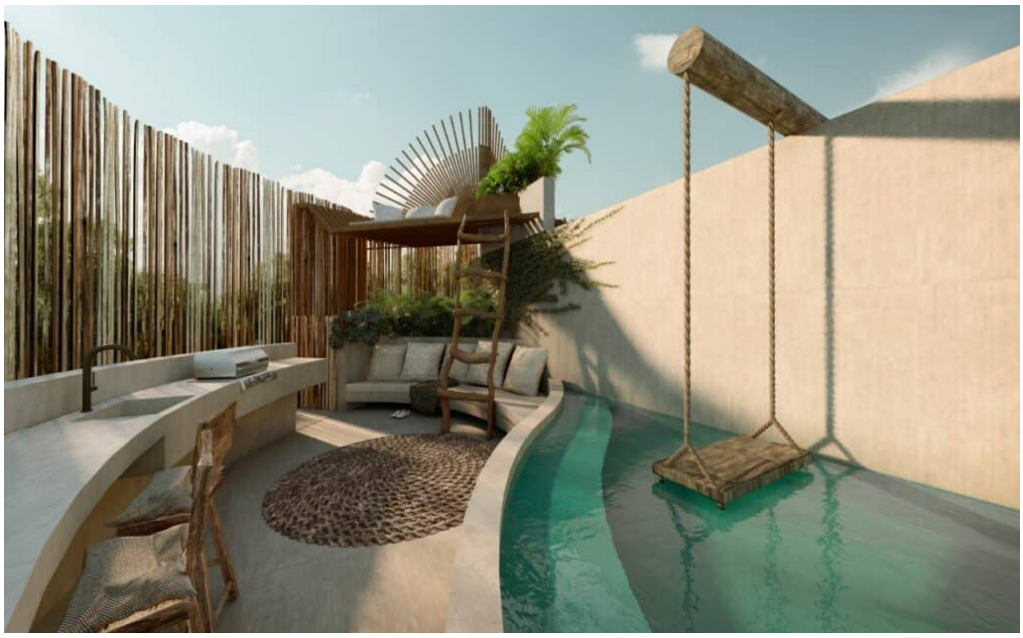

Se incluyen las 18 fotografías de la propiedad.