





Villa Asha de 4 recámaras

Aldea Zama, Bienes raíces en Tulum

$626,000 USD

Recámaras	Baños	Construcción
4	3	292 m² / 3,143 ft²

DE UN VISTAZO

Características

Alberca privada · Comunidad cerrada · Jardines · Seguridad las 24 horas

EN DETALLE

La propiedad

Ubicada dentro de la comunidad privada Aldea Zama Premium en Tulum, Villa Asha es una residencia de cuatro recámaras que combina un diseño arquitectónico contemporáneo con el carácter natural del paisaje selvático circundante. Terminada en 2022, la propiedad ofrece privacidad, una distribución bien pensada y un cómodo acceso tanto al centro de Tulum como a la costa del Caribe.

La villa se encuentra en un terreno de 335.10 metros cuadrados (3,607 pies cuadrados) y ofrece aproximadamente 292 metros cuadrados (3,143 pies cuadrados) de espacio habitable interior distribuidos en dos niveles. El diseño se inspira en los principios del Feng Shui y el Vaastu, promoviendo la circulación natural del aire, proporciones equilibradas y una conexión armoniosa entre los espacios interiores y el exterior.

Un elemento distintivo de la propiedad es el patio central, donde grandes puertas corredizas de vidrio se abren desde varias habitaciones para revelar una alberca privada y un muro de jardín vertical. Este punto focal al aire libre permite que la luz natural y la vegetación fluyan por la residencia, al tiempo que crea un ambiente tranquilo y privado en el centro de la propiedad.

La planta principal cuenta con una cocina contemporánea y un área de comedor diseñadas tanto para la vida cotidiana como para recibir invitados. Al otro lado del patio, la sala ofrece un espacio cómodo para reunirse, con vistas al jardín y la alberca. Un área de estudio flexible con un sofá cama y un baño completo brinda espacio adicional que puede funcionar como recámara de huéspedes o espacio de trabajo cuando sea necesario.

El nivel superior incluye tres recámaras privadas diseñadas para brindar comodidad y privacidad. La suite principal cuenta con una cama king size, un área de estar, dos unidades de aire acondicionado, ventiladores de techo y un baño en suite. Las otras dos recámaras incluyen camas queen size, ventiladores de techo y aire acondicionado. Una recámara tiene acceso a un balcón privado con vistas a la vegetación tropical circundante, mientras que ambas habitaciones comparten un baño amplio lleno de luz natural.

Las áreas exteriores están integradas en toda la propiedad. Las terrazas frontal y posterior, junto con amplios muros de vidrio, crean varios espacios para relajarse al aire libre mientras mantienen una sólida conexión visual con la vegetación circundante.

Aldea Zama Premium es conocida por su entorno seguro y su ubicación céntrica en Tulum. Desde esta comunidad, los residentes pueden llegar a restaurantes, cafés, boutiques y la zona de playas del Caribe en un corto trayecto en automóvil o bicicleta.

Con una construcción moderna, un diseño distintivo de patio y una ubicación dentro de una de las comunidades privadas más consolidadas de Tulum, Villa Asha representa una atractiva oportunidad para compradores que buscan una vivienda contemporánea cerca de las playas y los atractivos de estilo de vida de la zona.

Preguntas frecuentes

¿Dónde se ubica Villa Asha en Tulum?
La villa se ubica en Aldea Zama Premium, una comunidad residencial privada situada entre el centro de Tulum y la zona de playas del Caribe.

¿Qué tamaño tiene la propiedad?
La propiedad incluye 292 metros cuadrados (3,143 pies cuadrados) de espacio interior en un terreno de 335.10 metros cuadrados (3,607 pies cuadrados).

¿La villa tiene alberca privada?
Sí. La propiedad cuenta con una alberca privada en el patio, rodeada por un jardín vertical y terrazas abiertas.

¿Cuándo se construyó la propiedad?
Villa Asha se terminó en 2022, por lo que ofrece una construcción relativamente moderna dentro de una de las zonas residenciales más consolidadas de Tulum.

EN IMÁGENES

Una mirada más cercana








EN IMÁGENES

Una mirada más cercana

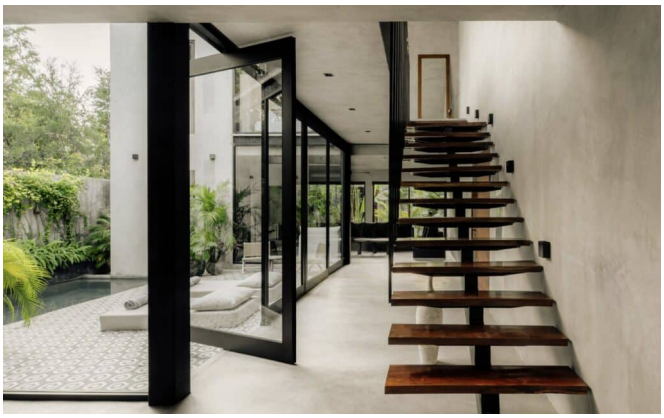











EN IMÁGENES

Una mirada más cercana

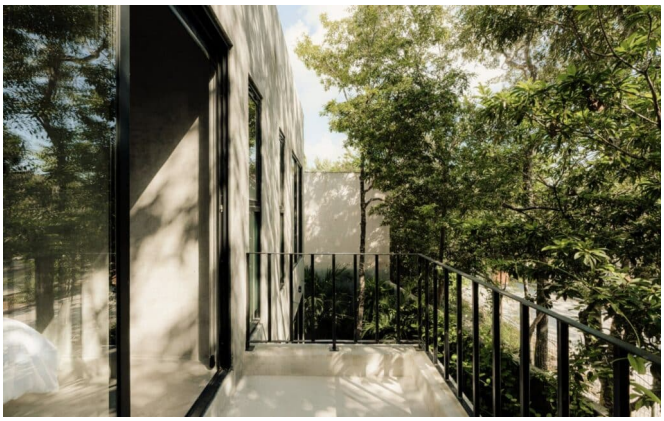

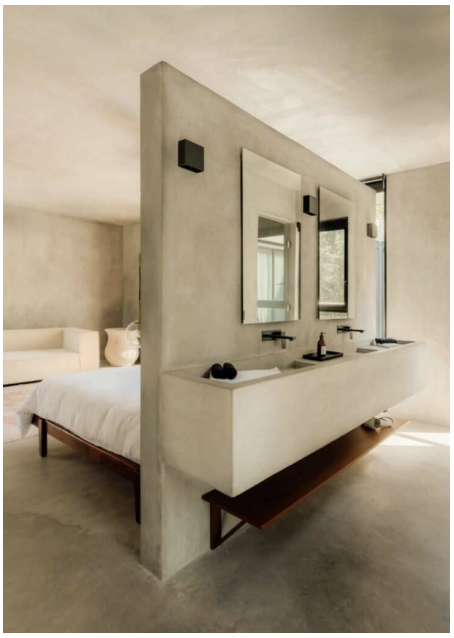





Este folleto incluye 21 de las 37 fotografías de la propiedad. Solicita a tu agente la galería completa.