DETALLES DE LA PROPIEDAD



Villa Balché de 3 recámaras

Club Campestre de Tulum, Bienes raíces en Tulum

$394,194 USD

Recámaras	Baños	Construcción
3	3.5	167 m² / 1,794 ft²

DE UN VISTAZO

Características

Acceso al club de playa · Acceso privado · Alberca privada · Área de juegos · Campo de golf · Cancha de pádel · Cancha de tenis · Casa club · Centro de spa y bienestar · Ciclovía · Gimnasio · Jardines privados · Seguridad las 24 horas

EN DETALLE

La propiedad

Balché Villas es un nuevo proyecto ubicado dentro del prestigioso Tulum Country Club en Bahía Príncipe, que ofrece un estilo de vida exclusivo y relajado. Rodeado de la belleza natural de la selva mexicana y con un campo de golf de clase mundial certificado por la PGA, este desarrollo brinda una experiencia de vida incomparable.

Tulum Country Club cuenta con un campo profesional de 18 hoyos, par 72, y un campo ejecutivo de 9 hoyos, par 27, ambos integrados armoniosamente en el exuberante entorno. Las playas de arena blanca, las aguas turquesas y la riqueza cultural de la región realzan aún más el atractivo de esta zona.

Balché Villas ofrece viviendas amplias y modernas, diseñadas con distribuciones bien pensadas para maximizar la comodidad y el estilo. Brindan mucho espacio tanto para relajarse como para convivir.

Las amenidades de Balché Villas incluyen:

- Alberca privada
- Exuberantes jardines tropicales
- Seguridad las 24 horas, los 7 días de la semana
- Acceso al campo de golf de Tulum Country Club
- Casa club exclusiva
- Gimnasio de última generación
- Centro de bienestar y spa
- Senderos para correr y andar en bicicleta
- Área de juegos infantiles
- Canchas de tenis y pádel

Esta región ofrece una excelente infraestructura y un clima muy atractivo, lo que la convierte en un lugar ideal para vivir o invertir. El desarrollo continuo de la zona también garantiza un gran potencial de plusvalía, ofreciendo una sólida oportunidad de inversión.

Con el equilibrio perfecto entre lujo, naturaleza y recreación, Balché Villas es un lugar al que le encantará llamar hogar. Ya sea que sea aficionado al golf o busque un refugio tranquilo, este es el momento perfecto para comprar. No deje pasar esta oportunidad de formar parte de una de las regiones más solicitadas de la Riviera Maya.

Balché Villas ofrece diversas opciones de vivienda con cuatro tipos de unidades distintos para adaptarse a diferentes preferencias y estilos de vida. Estos incluyen Balam Che, Yaxche, Tsalam y Ceiba, cada uno cuidadosamente diseñado para brindar una experiencia única. Ya sea que prefiera un refugio acogedor o una amplia casa familiar, hay una opción perfecta para todos. Cada tipo de unidad refleja el mismo cuidado en los detalles y la calidad, garantizando un estilo de vida cómodo y lujoso dentro del entorno sereno de Tulum Country Club.

Ahora es el momento ideal para explorar estas hermosas opciones y asegurar su lugar en este excepcional desarrollo.

EN IMÁGENES

Una mirada más cercana













EN IMÁGENES

Una mirada más cercana

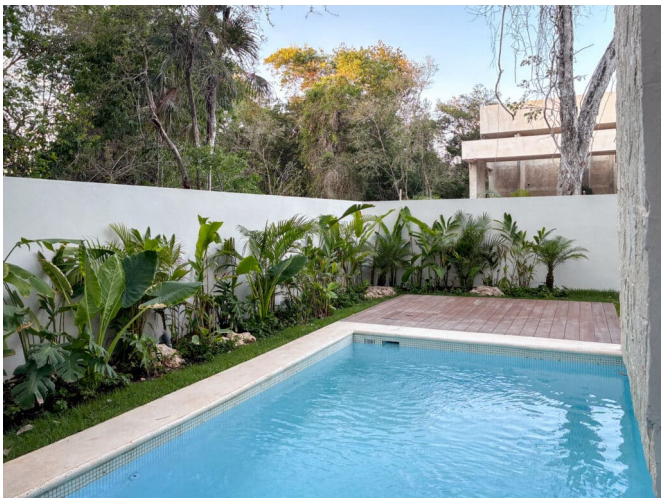











EN IMÁGENES

Una mirada más cercana

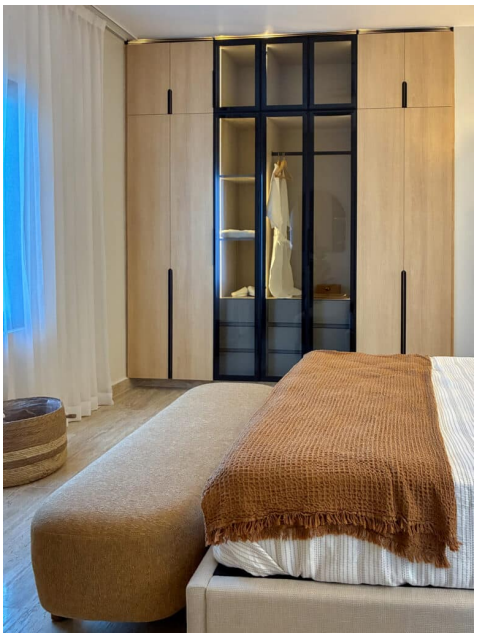







Este folleto incluye 21 de las 31 fotografías de la propiedad. Solicita a tu agente la galería completa.