DETALLES DE LA PROPIEDAD



Villa Casa Bohemia de 3 habitaciones

La Veleta, Bienes raíces en Tulum

$350,000 USD

Recámaras	Baños	Construcción	Cuota de mantenimiento
3	4	212 m² / 2,281 ft²	$260 USD/mes

DE UN VISTAZO

Características

Alberca privada · Área de parrilla · Azotea privada

EN DETALLE

La propiedad

Una villa de tres niveles diseñada para brindar comodidad y flexibilidad; esta casa de reciente construcción en Tulum ofrece una combinación equilibrada de privacidad, funcionalidad y acceso a los destinos más buscados de la zona. Ubicada en un entorno selvático tranquilo, la propiedad se encuentra a solo 10 minutos en automóvil tanto de las playas del Caribe como del centro de Tulum, lo que la convierte en una opción práctica para vivir de tiempo completo o utilizarla como casa vacacional.

La distribución se centra en tres amplias habitaciones, cada una concebida para funcionar como suite principal, con el respaldo de cuatro baños completos. Los interiores están diseñados para facilitar su uso, con una cocina totalmente equipada que permite preparar comidas cotidianas y brindar servicios de chef privado. En toda la casa, el aire acondicionado, los ventiladores de techo y una conexión a internet de alta velocidad de 200 megabits crean un ambiente confortable, mientras que dos áreas de trabajo exclusivas permiten trabajar a distancia o disfrutar de estancias prolongadas.

La vida al aire libre es un componente clave del diseño, con una terraza en la azotea que incluye una piscina privada y espacio adicional para descansar. Esta área elevada ofrece un espacio independiente para recibir invitados o relajarse, separado de las áreas principales de convivencia ubicadas abajo. Características prácticas como estacionamiento en el sitio, televisores inteligentes, toallas y artículos esenciales para el hogar ya están disponibles, lo que facilita su uso inmediato o su preparación para renta.

Con capacidad para hasta ocho huéspedes, la propiedad se adapta bien al mercado de rentas a corto plazo de Tulum. Hay servicios de concierge disponibles, junto con complementos opcionales como entrega de despensa, comidas en casa, limpieza, transporte, cuidado infantil y coordinación de actividades locales, ofreciendo una experiencia de propiedad estructurada y orientada al servicio.

EN IMÁGENES

Una mirada más cercana

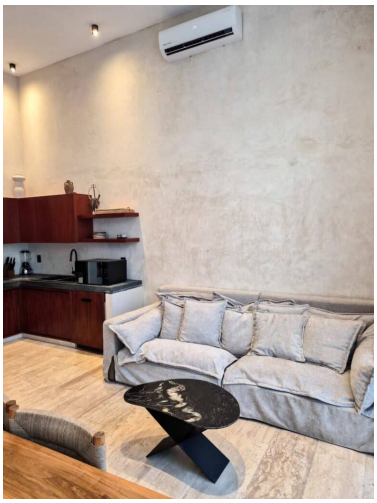





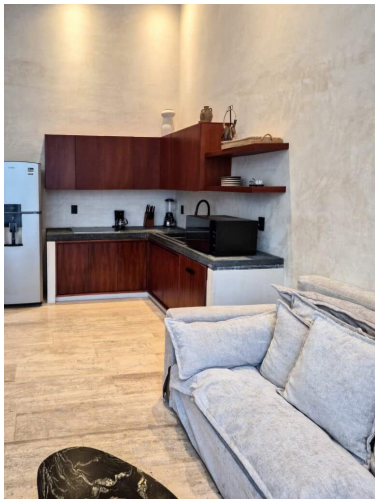

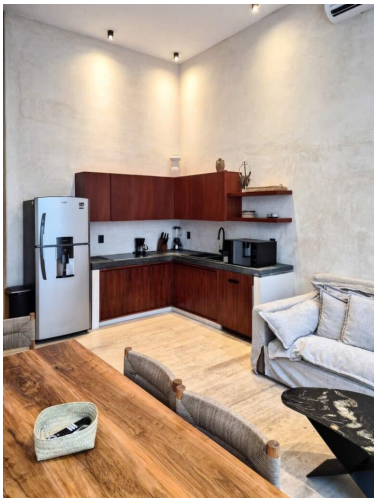



EN IMÁGENES

Una mirada más cercana




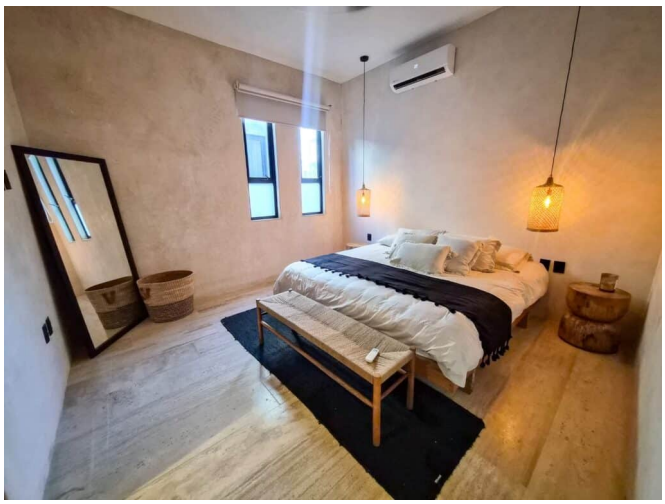



EN IMÁGENES

Una mirada más cercana

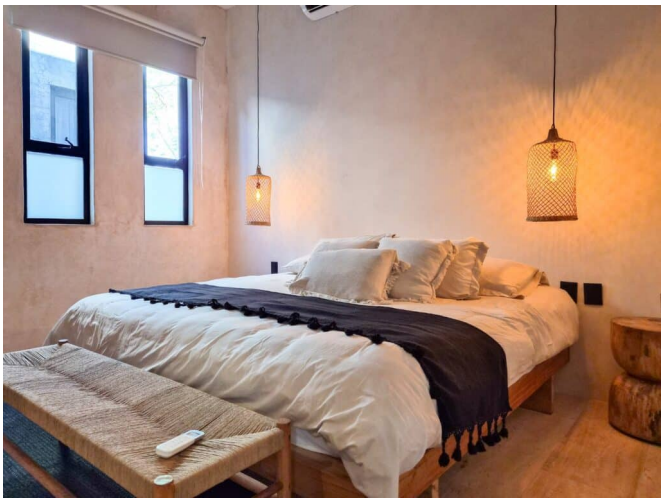




Este folleto incluye 21 de las 42 fotografías de la propiedad. Solicita a tu agente la galería completa.