DETALLES DE LA PROPIEDAD







Villa Casa Orgánica de 4 habitaciones

Región 15, Bienes raíces en Tulum

$445,000 USD

Recámaras	Baños	Construcción	Terreno
4	3.5	241 m² / 2,594 ft²	895 m² / 9,633 ft²

DE UN VISTAZO

Características

Alberca privada · Bar lounge · Jacuzzi · Jardines

EN DETALLE

La propiedad

Casa Orgánica es una residencia de cuatro habitaciones cuidadosamente diseñada, ubicada en un amplio lote de 895 m², aproximadamente 9,633 pies², en una de las zonas residenciales más consolidadas y exclusivas de Región 15. Rodeada de casas de alta gama y selva madura, la propiedad equilibra privacidad, comodidad y diseño contemporáneo a solo unos minutos de la costa.

La casa ofrece 241 m² de construcción, aproximadamente 2,594 pies², con interiores tranquilos, armoniosos y terminados con intención. Completamente amueblados y decorados profesionalmente, los espacios son cálidos y acogedores, con iluminación personalizada y materiales naturales en toda la propiedad. La distribución incluye cuatro habitaciones, tres baños completos y cuatro regaderas, lo que permite que la casa funcione cómodamente tanto para vivir de tiempo completo como para recibir huéspedes.

Los espacios interiores y exteriores se conectan sin interrupciones. Grandes puertas corredizas se abren a un jardín diseñado alrededor de una amplia alberca con una cascada. Un jacuzzi independiente con jets crea una segunda zona de relajación, mientras que una cascada adicional en el jardín aporta movimiento y sonido, reforzando la atmósfera tranquila de la casa.

El lote con acceso controlado brinda privacidad y seguridad, con estacionamiento techado privado para mayor comodidad. A pesar de su entorno apacible, Casa Orgánica se encuentra a solo una cuadra de una avenida principal pavimentada, lo que garantiza un fácil acceso sin sacrificar la tranquilidad. La playa está aproximadamente a ocho minutos, y una cancha de pádel se encuentra a poca distancia caminando, lo que suma atractivo al estilo de vida de la zona.

Casa Orgánica es una opción ideal para compradores que buscan una casa bien terminada y lista para habitar en Tulum, que combine comodidad moderna, amplios espacios exteriores y un entorno residencial sólido dentro de una colonia en rápida consolidación.

EN IMÁGENES

Una mirada más cercana





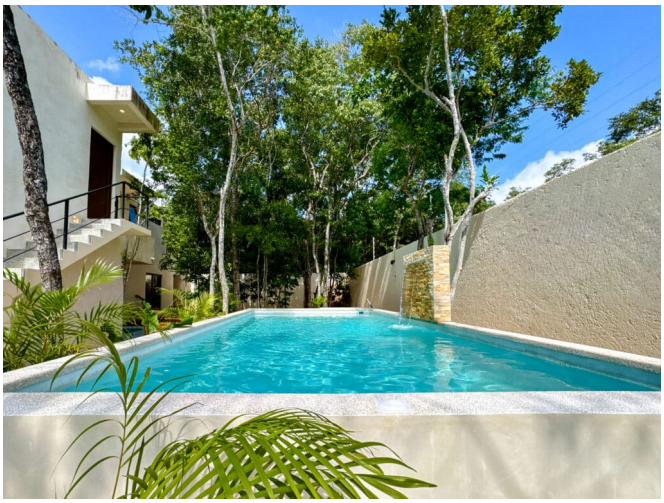


EN IMÁGENES

Una mirada más cercana








EN IMÁGENES

Una mirada más cercana



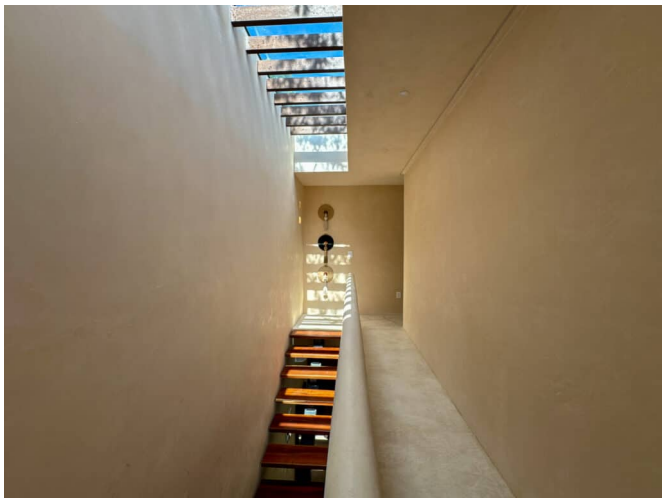





Este folleto incluye 21 de las 34 fotografías de la propiedad. Solicita a tu agente la galería completa.