

Villa Satori de 4 habitaciones

Región 8, Bienes raíces en Tulum

$1,600,000 USD

Recámaras	Baños	Construcción	Cuota de mantenimiento
4	4.5	512 m² / 5,511 ft²	$600 USD/mes

EN DETALLE

La propiedad

Ubicada dentro de *The Satori Collection*, la villa Enso Horizon redefine la vida contemporánea en Tulum. Esta residencia de 512 m² y cuatro habitaciones ofrece una combinación ideal de sofisticación arquitectónica y conexión con la naturaleza, a menos de una milla de la costa del Caribe.

Diseñada para quienes valoran el equilibrio y una vida con intención, Enso Horizon cuenta con una espectacular sala de estar de doble altura, iluminada por amplios muros de cristal. Una escalera escultórica crea un llamativo punto focal mientras mantiene la fluidez entre los espacios. Las texturas naturales, el chukum acabado a mano, el microcemento liso y las maderas tropicales de origen local realzan el carácter cálido y orgánico de la villa.

La cocina gourmet incluye electrodomésticos de alta gama, una isla grande con asientos tipo bar y acceso directo a un área exterior con parrilla. El comedor formal tiene capacidad para hasta diez personas, creando el entorno perfecto para compartir comidas y celebraciones.

La suite principal en la planta baja conecta directamente con una terraza privada y un jardín con un relajante elemento de agua, ofreciendo un refugio apartado. Tres habitaciones adicionales, cada una con baño en suite y vestidor, brindan comodidad y privacidad a los huéspedes o la familia.

La vida al aire libre es fundamental en el diseño de la villa, que cuenta con una piscina privada, una sala hundida y un comedor rodeados de vegetación tropical. La terraza en la azotea incluye una piscina de inmersión y vistas panorámicas a la selva para reuniones al atardecer o momentos de relajación en calma.

Enso Horizon forma parte de un enclave seguro de tres villas diseñado para la privacidad y el valor a largo plazo, con infraestructura compartida y armonía arquitectónica que elevan tanto la habitabilidad como el potencial de inversión.

Características principales

- 4 habitaciones, 4.5 baños, 512 m² de construcción
- Amplia sala de doble altura con ventanas de piso a techo
- Cocina premium con electrodomésticos e isla con asientos
- Piscina privada, piscina de inmersión en la azotea y área de descanso

- Acabados artesanales: chukum, microcemento y madera dura
- Enclave de acceso controlado cerca de las playas y el aeropuerto de Tulum

Una conexión perfecta entre arquitectura, naturaleza y confort moderno.

EN IMÁGENES

Una mirada más cercana








EN IMÁGENES

Una mirada más cercana









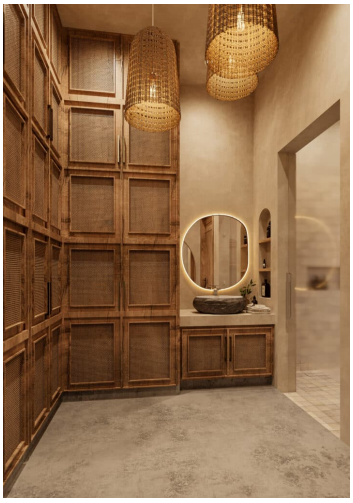



EN IMÁGENES

Una mirada más cercana

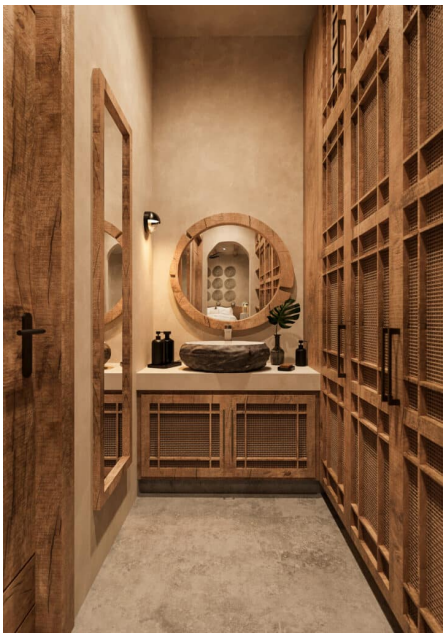

Se incluyen las 18 fotografías de la propiedad.