





Villas Gemelas de Lujo en Aldea Zama

Aldea Zama, Bienes raíces en Tulum

$1,296,000 USD

Recámaras	Baños	Construcción	Terreno
10	10	500 m² / 5,381 ft²	720 m² / 7,750 ft²

DE UN VISTAZO

Características

Alberca privada · Comunidad cerrada · Jardines · Seguridad las 24 horas

EN DETALLE

La propiedad

La Villa 6 y la Villa 7 son villas gemelas en Aldea Zamá, Tulum, que ofrecen una rara configuración contigua para compradores que buscan espacio, flexibilidad y uso independiente. Cada villa funciona como una casa de cinco recámaras, mientras que una puerta de acceso directo en el muro divisorio permite conectar ambas propiedades cuando se desee.

En conjunto, las villas gemelas ofrecen 500 metros cuadrados (5,382 pies cuadrados) de construcción en un terreno combinado de 720 metros cuadrados (7,750 pies cuadrados). La Villa 6 incluye 235 metros cuadrados (2,530 pies cuadrados) de construcción en un lote de 360 metros cuadrados (3,875 pies cuadrados), mientras que la Villa 7 ofrece 265 metros cuadrados (2,852 pies cuadrados) de construcción en un lote de igual tamaño, de 360 metros cuadrados (3,875 pies cuadrados).

Construidas en 2022, ambas casas se presentan completamente amuebladas y listas para habitar, y cada una incluye cinco recámaras, cinco baños, dos lugares de estacionamiento y un jardín. Con diez recámaras en total, cuatro lugares de estacionamiento, sin asociación de propietarios indicada y documentación descrita como vigente, esta oportunidad de villas gemelas es ideal para compradores que buscan una configuración residencial flexible en una de las zonas más consolidadas de Tulum.

Preguntas frecuentes

¿La Villa 6 y la Villa 7 están diseñadas como villas gemelas?
Sí. La Villa 6 y la Villa 7 son villas gemelas contiguas en Aldea Zamá, cada una con su propia distribución, recámaras, baños, estacionamiento y jardín.

¿Se pueden usar juntas las villas gemelas?
Sí. Las villas están divididas por un muro, pero una puerta de acceso directo las conecta, lo que permite que funcionen por separado o como una sola propiedad más grande de diez recámaras.

¿Cuál es el tamaño combinado de la oferta de villas gemelas?
En conjunto, las villas ofrecen 500 metros cuadrados (5,382 pies cuadrados) de construcción en 720 metros cuadrados (7,750 pies cuadrados) de terreno.

¿Qué incluye cada villa?
Cada villa incluye cinco recámaras, cinco baños, dos lugares de estacionamiento, un jardín y una presentación completamente amueblada y lista para habitar. La Villa 6 cuenta con 235 metros cuadrados (2,530 pies cuadrados) de construcción, mientras que la Villa 7 cuenta con 265 metros

cuadrados (2,852 pies cuadrados).

EN IMÁGENES

Una mirada más cercana











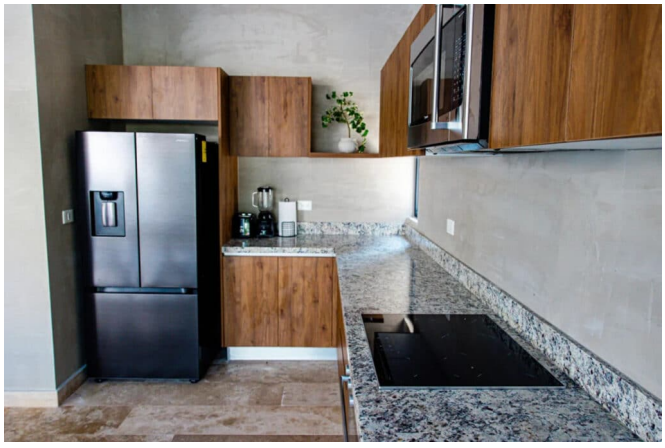

EN IMÁGENES

Una mirada más cercana







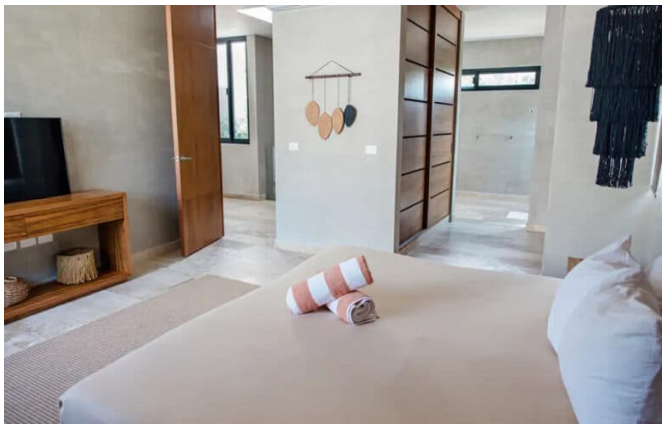



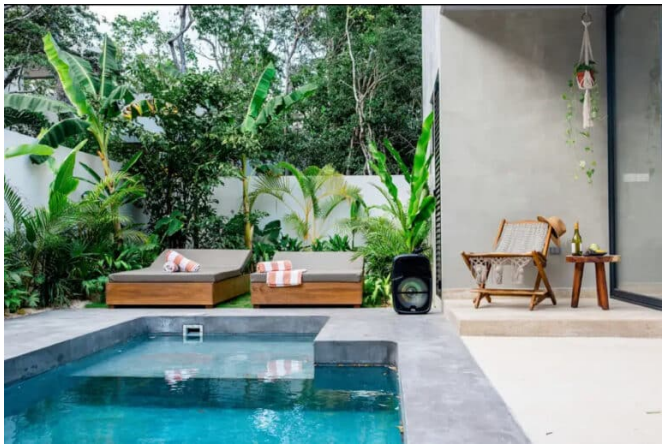

EN IMÁGENES

Una mirada más cercana

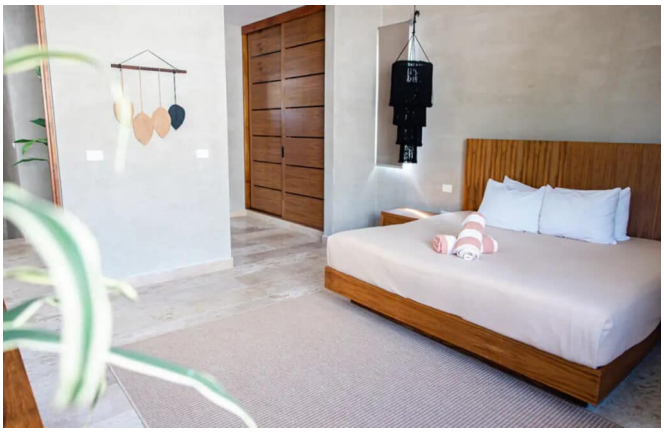







Este folleto incluye 21 de las 56 fotografías de la propiedad. Solicita a tu agente la galería completa.